

# INFORME DEL MOVIMIENTO LABORAL REGISTRADO

*Julio 2017*

Secretaría de Formación, Empleo e Igualdad de Género



País  
Valencià



# PARO REGISTRADO, julio 2017

Las mujeres representan casi el 60% de la población parada registrada.

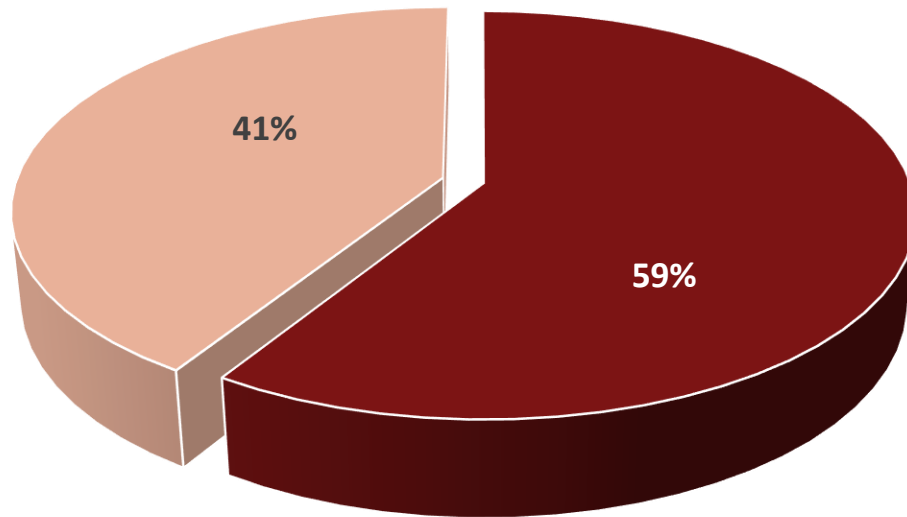

■ MUJERES ■ HOMBRES

El paro se reduce en todos los casos, excepto para los jóvenes, que registra un leve crecimiento respecto al mes pasado.

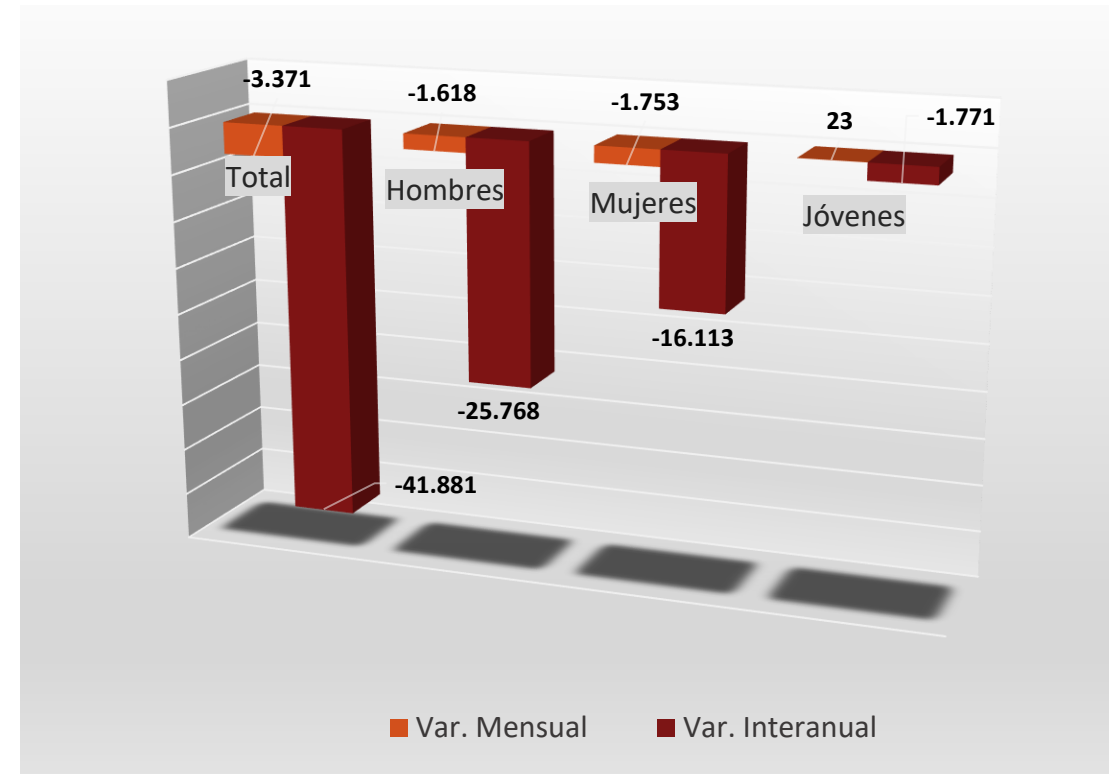

■ Var. Mensual ■ Var. Interanual

# PARO REGISTRADO SECTORIAL, julio 2017

El paro se ha reducido en todos los sectores, excepto en Construcción y en Sea. Destaca la reducción del sector Servicios.

El 66 % de las personas paradas se encuentran en el sector Servicios.

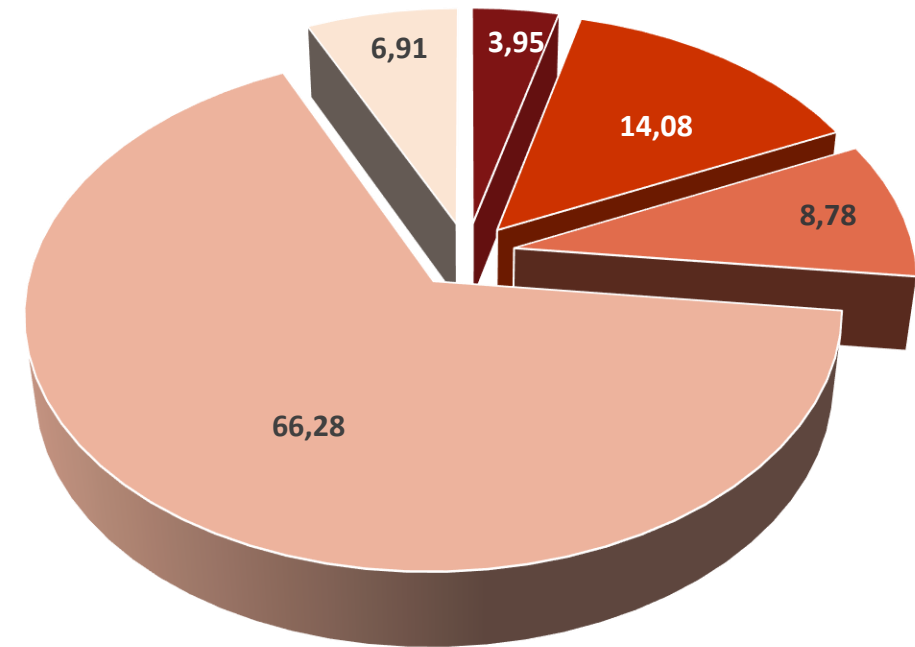
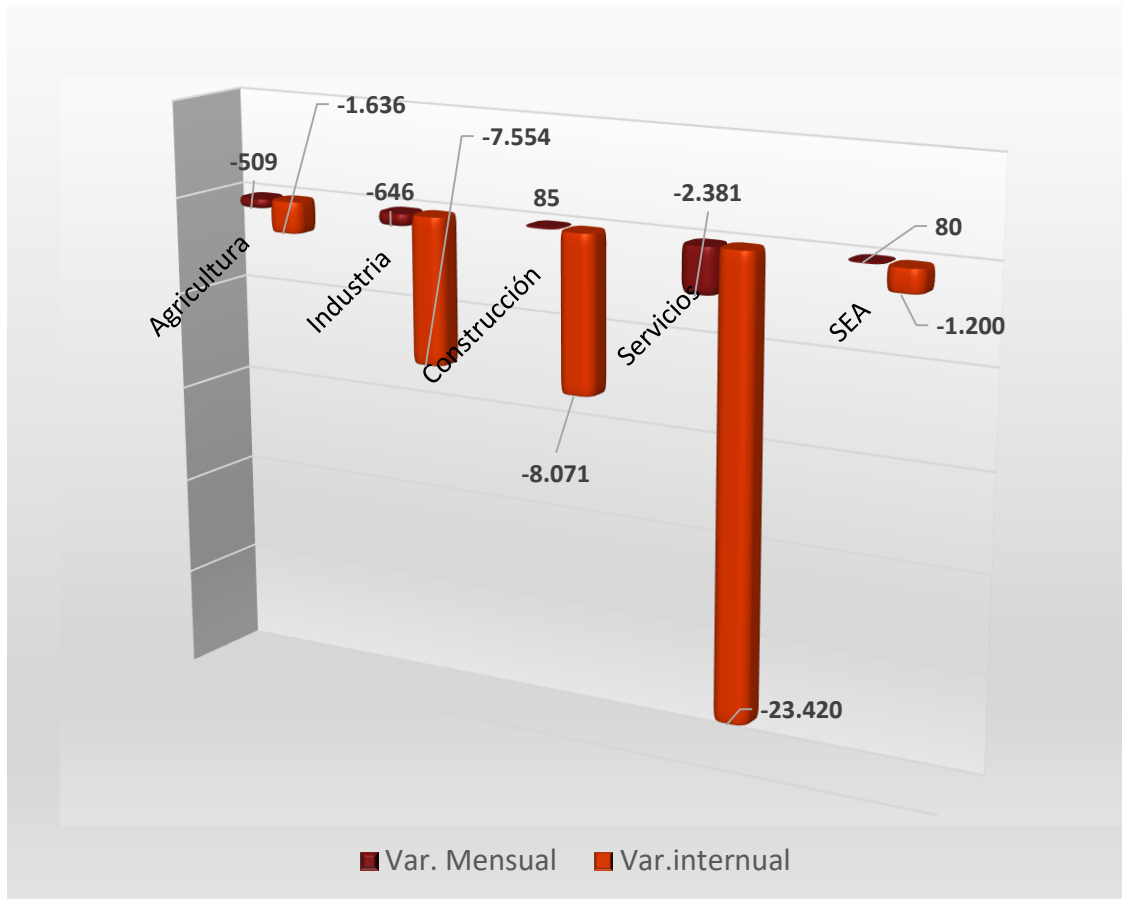

■ Agricultura ■ Industria ■ Construcción ■ Servicios ■ SEA

# CONTRATACIÓN REGISTRADA, julio 2017

La contratación temporal representa el 92% del total de la contratación.

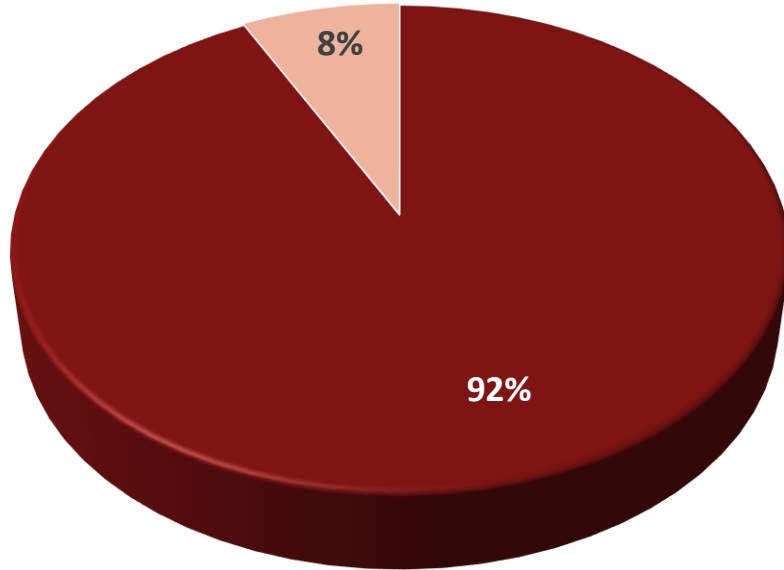

■ Temporal ■ Indefinida

Cae la contratación respecto al mes anterior, INCLUSO LA TEMPORAL. Crece respecto al año.

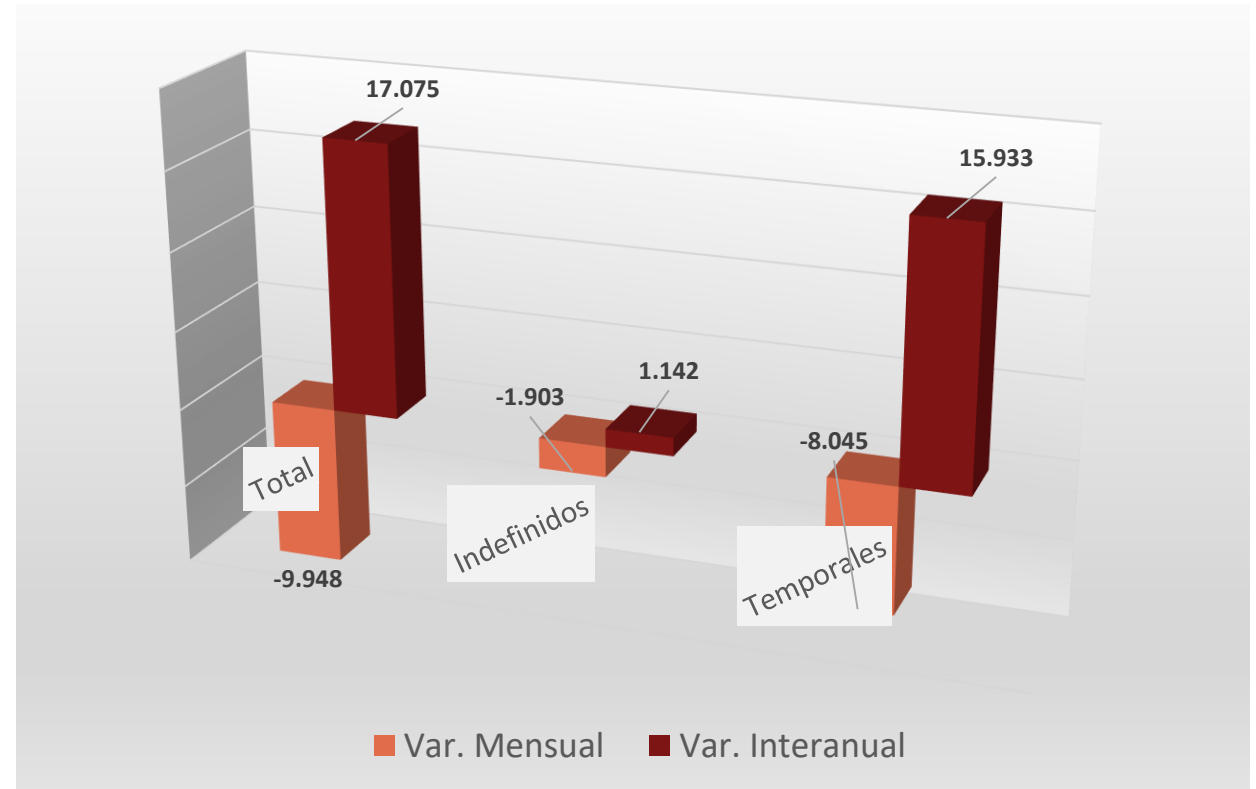

■ Var. Mensual ■ Var. Interanual

# AFILIACIÓN A LA SEGURIDAD SOCIAL, julio 2017

**SE CONSOLIDAN LOS DESEQUILIBRIOS TERRITORIALES . La afiliación no crece en todos los territorios.**



8.951 cotizantes MÁS en ALICANTE.



4.439 cotizantes MÁS en CASTELLÓN.



541 cotizantes MENOS en VALENCIA.

**Se incrementa el número de cotizantes, excepto en el RETA que se reduce.**

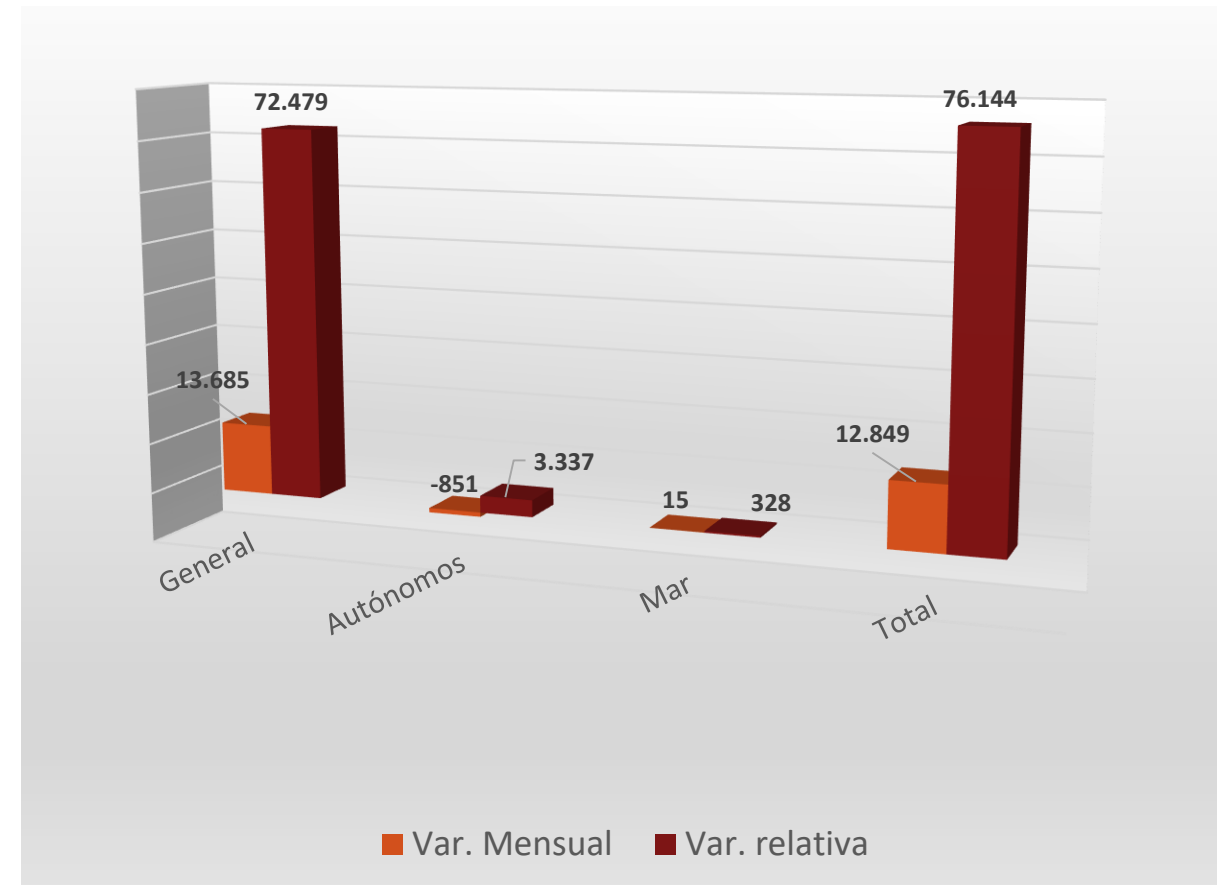

# ROTACION CONTRATACIÓN, julio 2017

Pretende mostrar un dato MUY APROXIMADO DE LA ROTACIÓN Y PRECARIEDAD de nuestro mercado de trabajo. En nuestra Comunitat, con un incremento de 12.849 cotizantes ha provocado un volumen de 186 mil contratos. Este mes el índice de rotación ha sido mayor en la media Nacional.

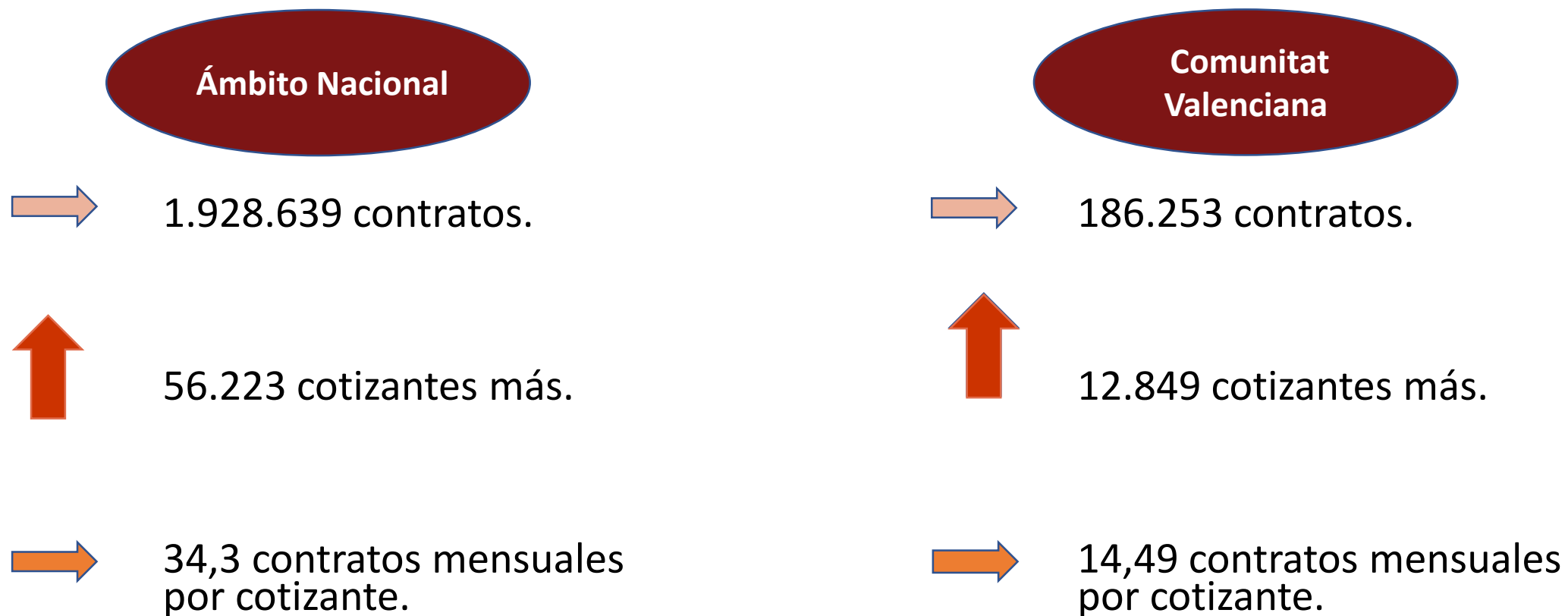

# COBERTURA PRESTACIONES, junio 2017

Se ha incrementado el número de personas que cobran prestación contributiva. El 40% de las personas que cobran prestación es contributiva. El resto, el 60%, cobra prestaciones asistenciales y subsidios.

Actualmente la prestación por desempleo cubre a 5 de cada 10 personas paradas registradas, hace 10 años cubría a 7 cada 10.

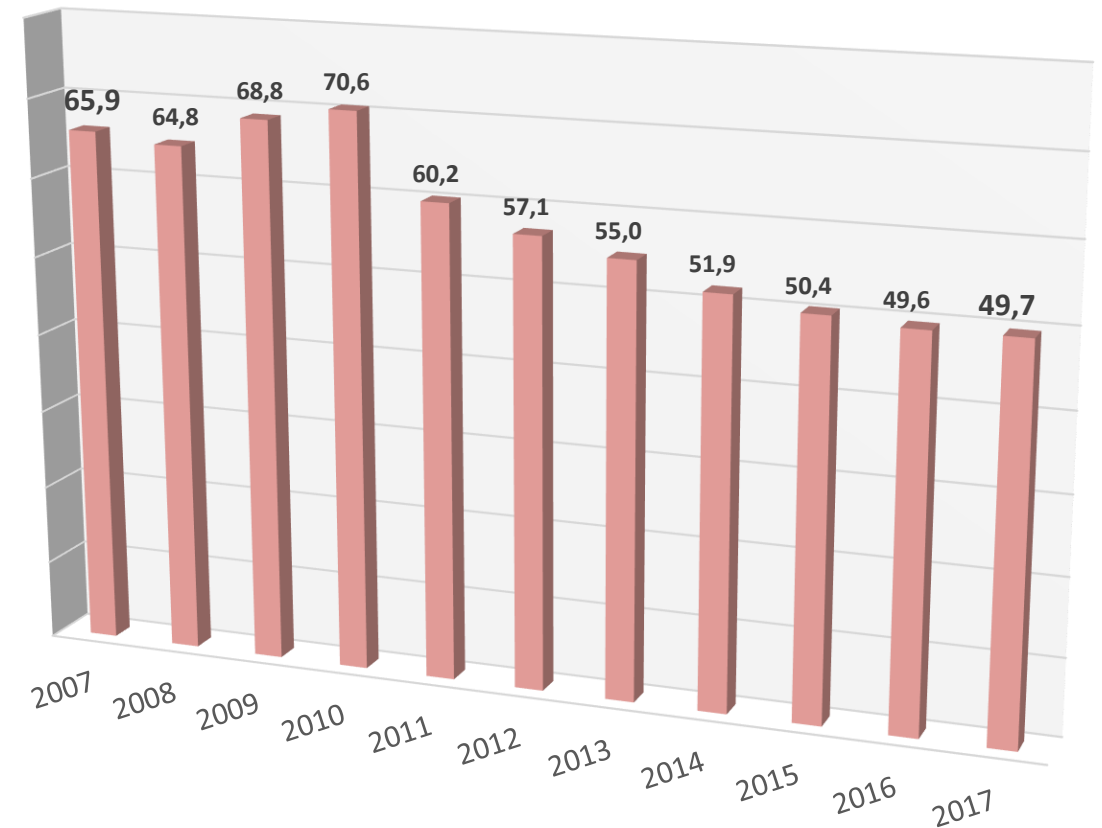
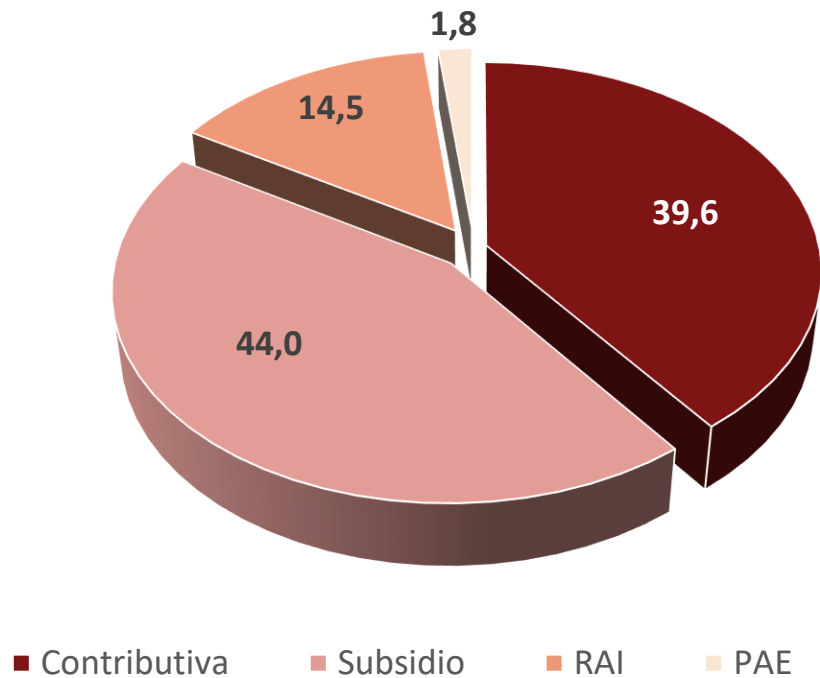

# CONCLUSIONES

- **El paro se reduce menos de lo esperado en esta época.** La reducción se concentra prácticamente en el sector Servicios.
- **Crecimiento desigual de la afiliación.** Se concentra en la provincia de Alicante y Castellón, se reduce en Valencia.
- **Se precariza la precariedad,** ocasionada por el acortamiento del periodo de contratación estival. Este fenómeno, que fue algo excepcional el año pasado, al romper con la tendencia alcista de la contratación temporal del mes de julio, se agrava este año, al registrarse reducciones en la contratación mayores que las registradas en el año pasado.
- **Tan sólo 8 de cada 100 contratos registrados son indefinidos.**
- **El índice de rotación,** mejora sobre el mes anterior, debido al descenso de contratos respecto al mes anterior y el incremento en el número de cotizantes.
- A pesar del incremento de cobertura de las prestaciones por desempleo, provocado por el incremento del número de personas perceptoras de la prestación contributiva, las prestaciones solo cubren a 5 personas de cada 10 personas paradas.



# DESDE LA UGT-PV, reivindicamos:

- **La erradicación de la Reforma Laboral**, que está provocando mayor flexibilidad y por lo tanto una desregularización del mercado de trabajo, repercutiendo en la calidad del empleo y las condiciones de trabajo (menores salarios, mayor rotación contractual... etc)
- Reformar el sistema de protección por desempleo para incrementar la cobertura del mismo.
- Políticas que fomente la demanda agregada y repercutan en salarios y condiciones de trabajo dignas.
- Servicios públicos permanentes de Orientación, Inserción y Formación.



Calle Arquitecto Mora, 7 - 6· Valencia 46010 (España)

Correo electrónico: [ugt-pv@pv.ugt.org](mailto:ugt-pv@pv.ugt.org)

Teléfono: 96 388 41 40 Fax: 96 388 41 55

<http://www.ugt-pv.es>

