

# INFORME DEL MOVIMIENTO LABORAL REGISTRADO

*Enero  
2018*

Secretaría de Formación, Empleo e Igualdad de Género



País  
Valencià

# PARO REGISTRADO, enero 2018

Mayor número de mujeres paradas. Representan el 59% del total de población parada.

Más personas paradas que el mes anterior.

Sobre todo crece el paro entre las mujeres.

Menos paro que hace un año.

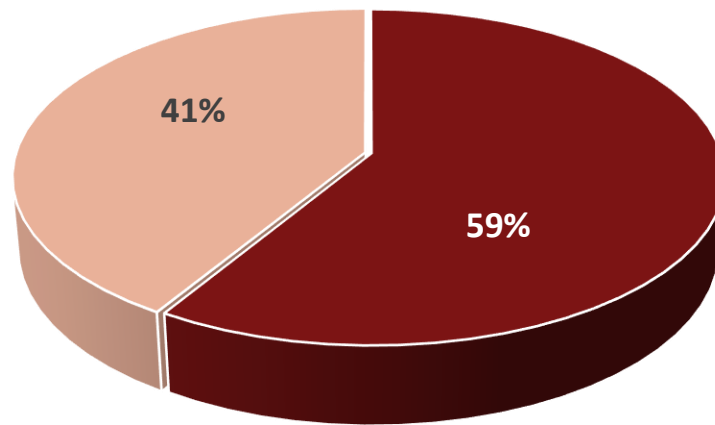

■ MUJERES ■ HOMBRES

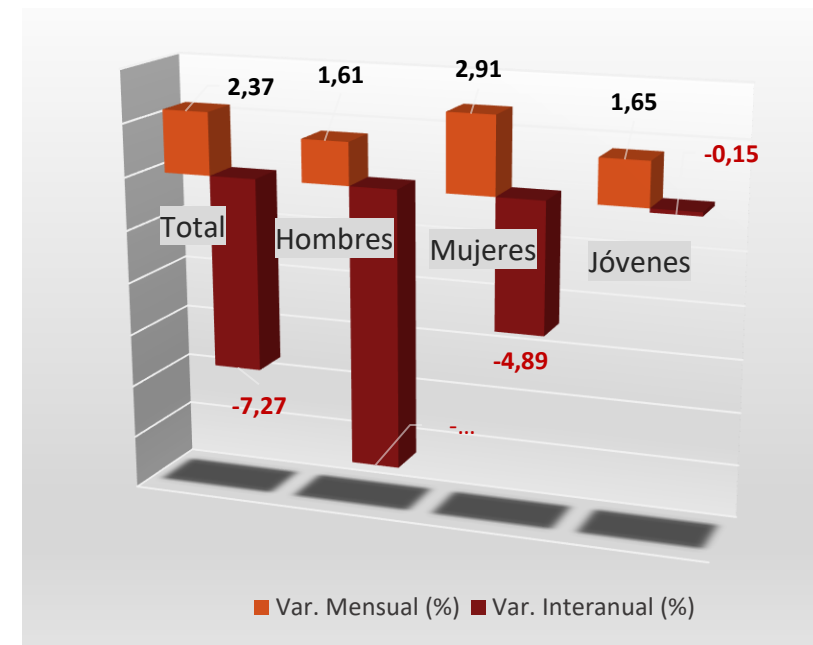

# PARO REGISTRADO SECTORIAL, enero 2018

**Diferencias sectoriales: Cae el paro mensual en Construcción y en el SEA, crece en agricultura y servicios.**

**Casi el 70% de la población parada procede del sector servicios.**

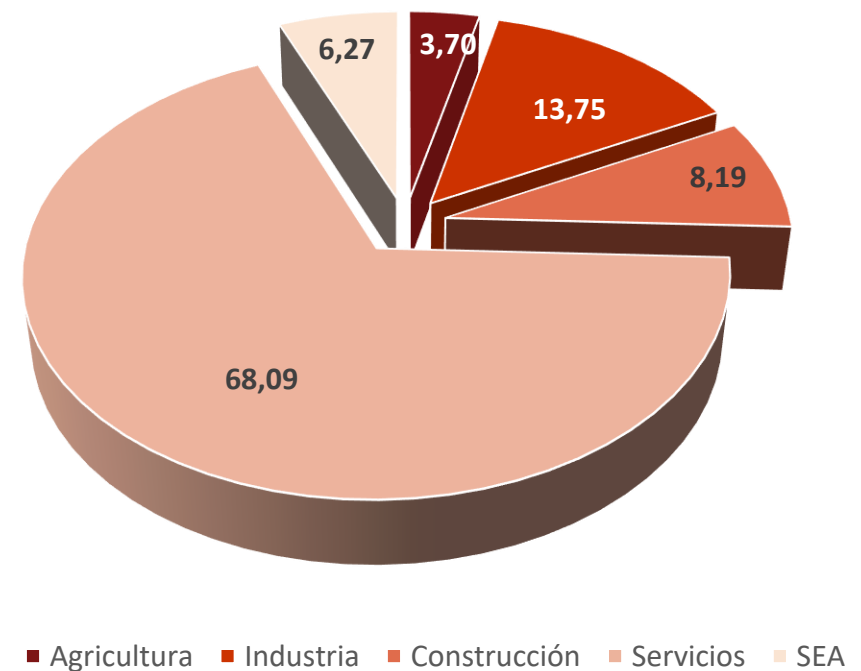
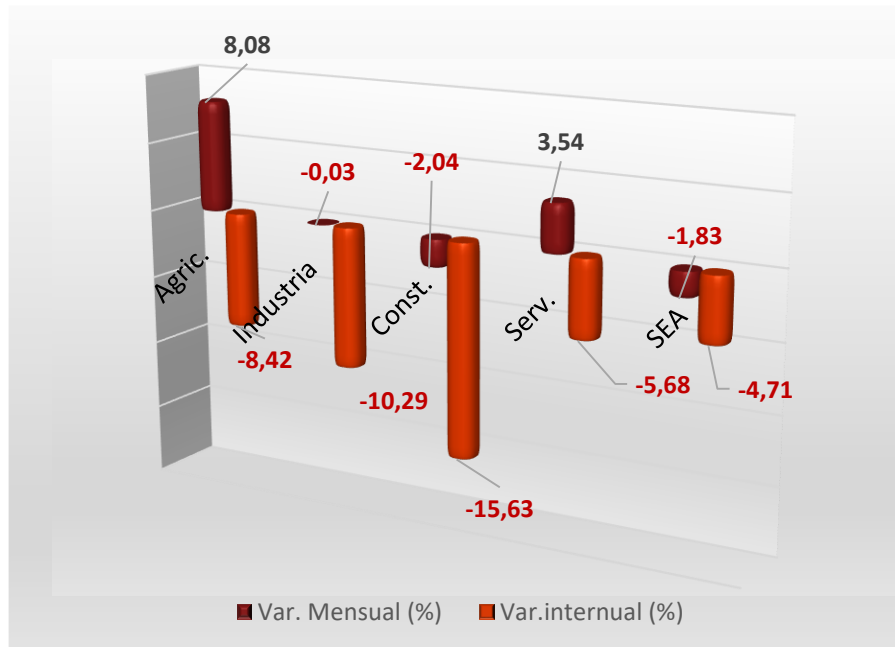

# CONTRATACIÓN REGISTRADA, enero 2018

La contratación indefinida tiene poco peso dentro del total de contratos registrados.

Solo el 11% de los contratos registrados en el mes de enero son indefinido. El 89% es temporal.

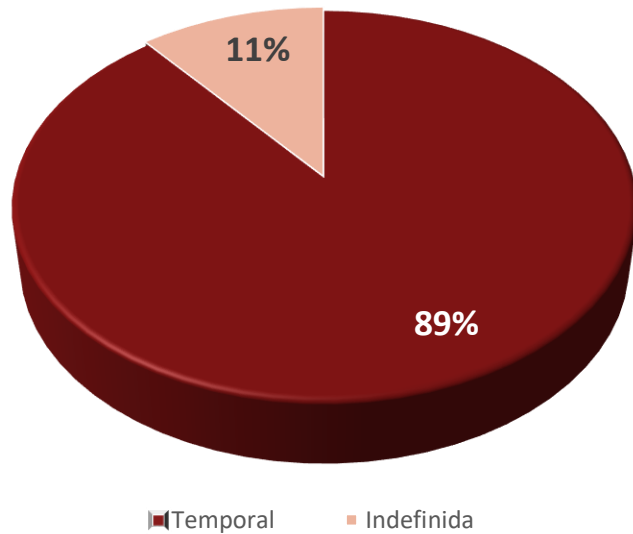

Mejor evolución mensual y anual en la contratación indefinida que la temporal.

A pesar del crecimiento, el número de contratos indefinidos es muy bajo.

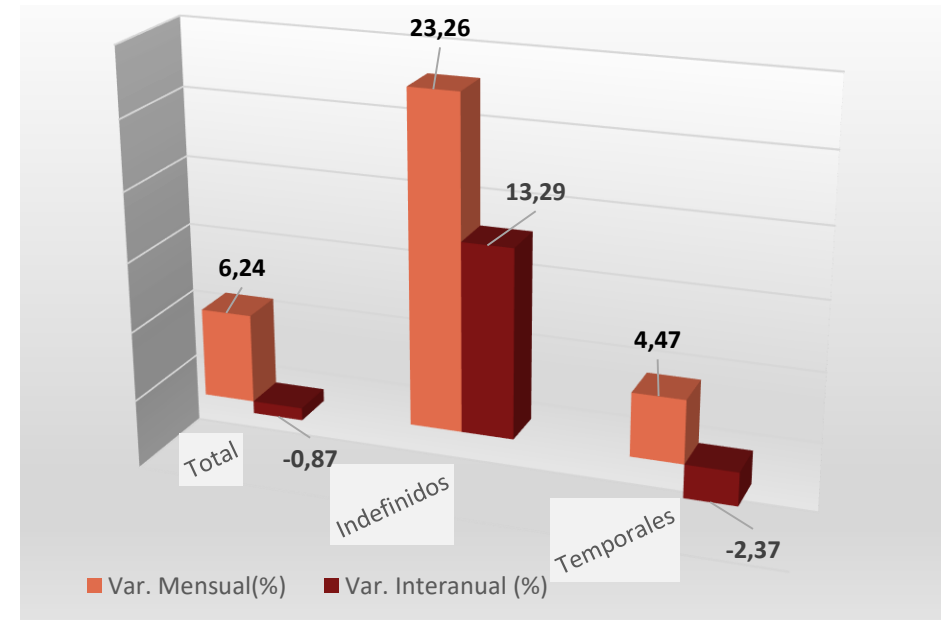

# AFILIACIÓN A LA SEGURIDAD SOCIAL, enero 2018

Menos afiliación que el mes pasado.  
Los malos resultados se extienden en todas las provincias.

Menos cotizantes que el mes pasado. Sigue creciendo respecto a cifras de hace un año.



1,18% cotizantes MENOS en ALICANTE.



1,10 % cotizantes MENOS en CASTELLÓN.



1,73 % cotizantes MENOS en VALENCIA.

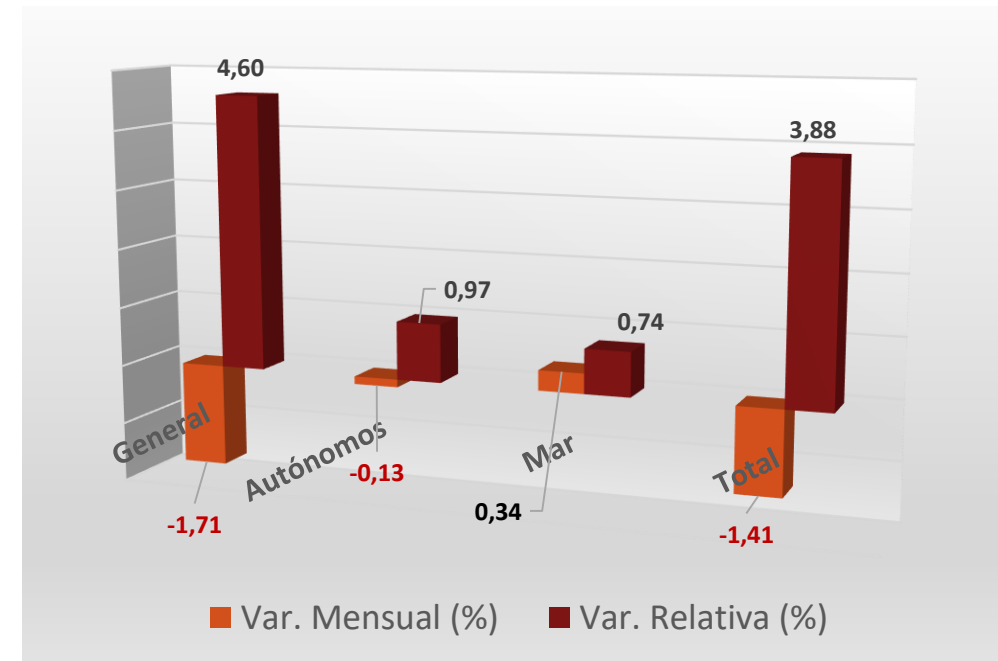

# COBERTURA PRESTACIONES, diciembre 2017

Solo el 40% de las personas beneficiarias cobran prestación contributiva. El 60% restante cobra subsidios, y rentas asistenciales.

Crece la tasa de cobertura, por el incremento de prestaciones contributivas.  
Menor número de personas beneficiarias.

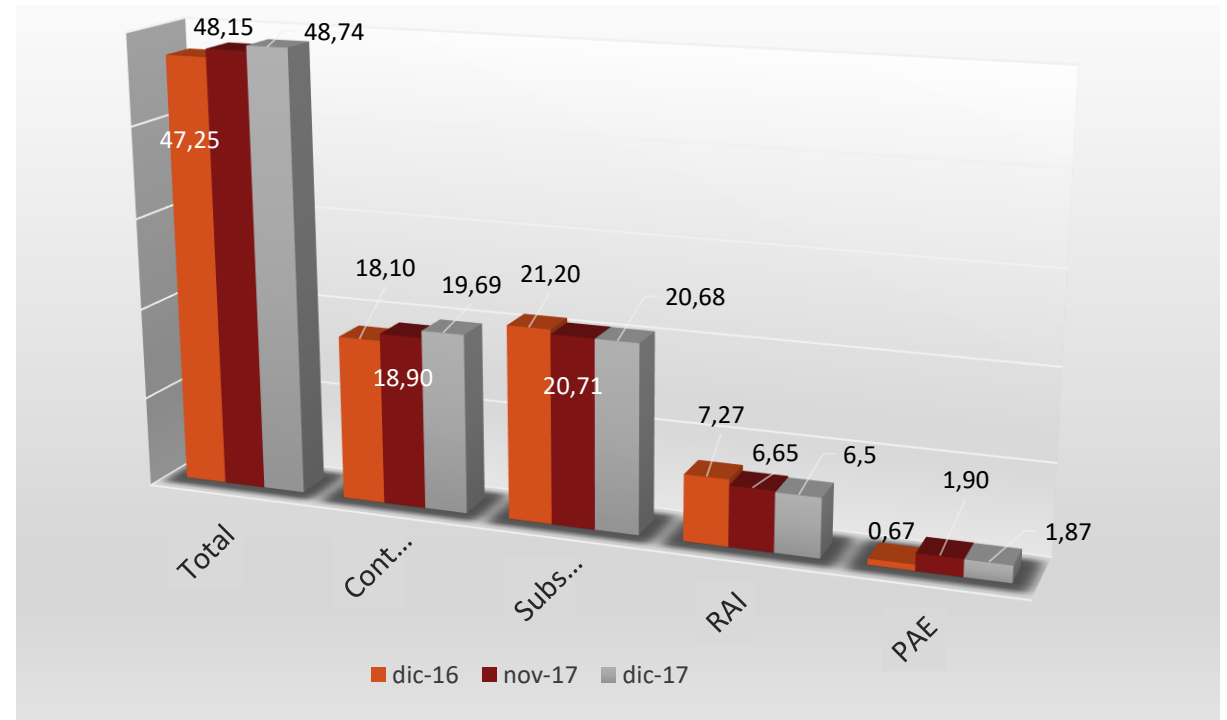
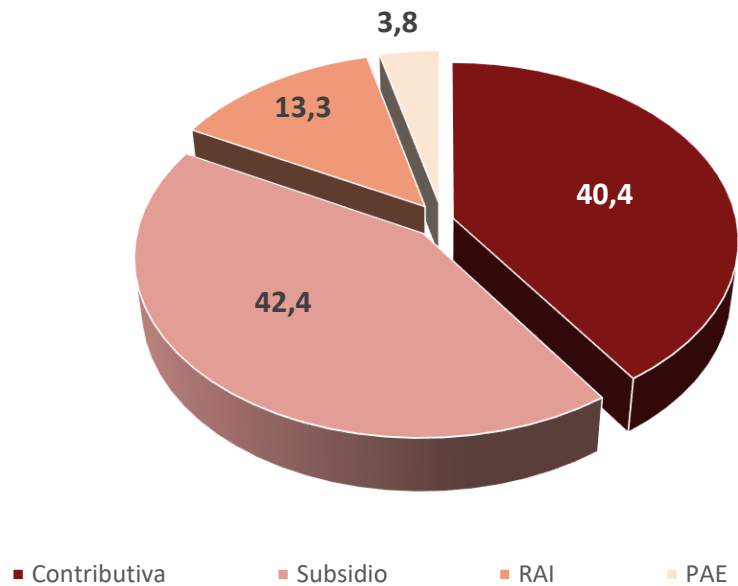

# CONCLUSIONES

- **Crece el paro registrado.** Afecta a hombres y mujeres y a mayores y menores de 25 años.
- **Sobre todo crece entre las mujeres.**
- Crece en el sector servicios y sobre todo en agricultura, por la pérdida de fuerza de las campañas citrícolas.
- **Reducción mensual en el número de personas cotizantes, extendiéndose estos malos resultados a todas las provincias.**
- Crece la contratación indefinida y temporal. Aunque **la contratación temporal se sitúa en el 89% del total de contratos registrados.**
- Sigue reduciéndose el número de personas perceptoras de prestaciones. **Actualmente hay 10 mil personas menos que hace un año cobrando prestación.**

# DESDE LA UGT-PV, reivindicamos:

- **La erradicación de la Reforma Laboral**, que está provocando mayor flexibilidad y por lo tanto una desregularización del mercado de trabajo, repercutiendo en la calidad del empleo y las condiciones de trabajo (menores salarios, mayor rotación contractual... etc)
- **Políticas Activas de Empleo orientadas a la atención**, sobre todo, de la población más sensible y en riesgo de exclusión social.
- **Redistribución de la renta y beneficios**, a través de la Negociación Colectiva, que permita un incremento de salarios real.
- **Reformar el sistema de protección por desempleo** para incrementar la cobertura del mismo. Casi el 50% de las personas paradas registradas no cobran ninguna prestación.





Calle Arquitecto Mora, 7 - 6· Valencia 46010 (España)

Correo electrónico: [ugt-pv@pv.ugt.org](mailto:ugt-pv@pv.ugt.org)

Teléfono: 96 388 41 40 Fax: 96 388 41 55

<http://www.ugt-pv.es>

