

INFORME DEL MOVIMIENTO LABORAL REGISTRADO

Septiembre
2017

Secretaría de Formación, Empleo e Igualdad de Género



PARO REGISTRADO, septiembre 2017

Las mujeres representan el 59% de la población parada registrada. Se incrementa levemente respecto al mes pasado.

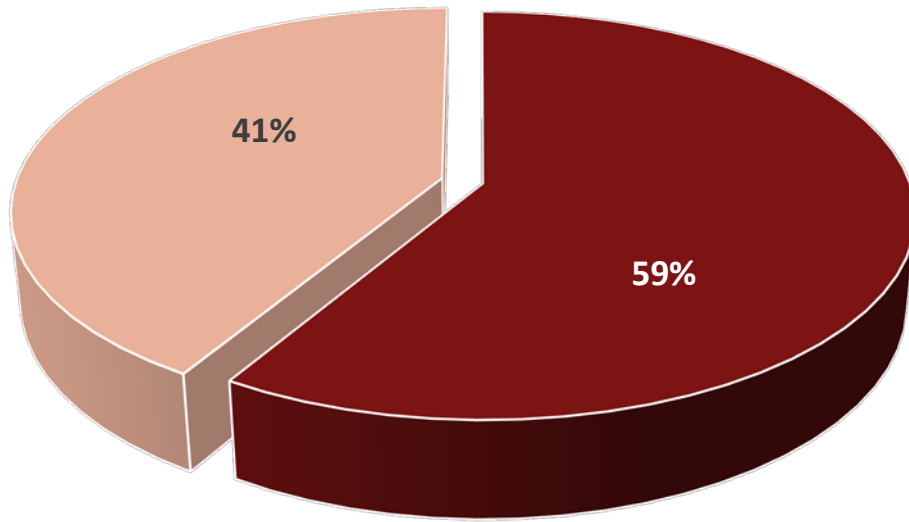

■ MUJERES ■ HOMBRES

Reducciones del paro, mensuales y anuales, provocado por la reducción del número de hombres parados. Incremento para el caso de las personas jóvenes.

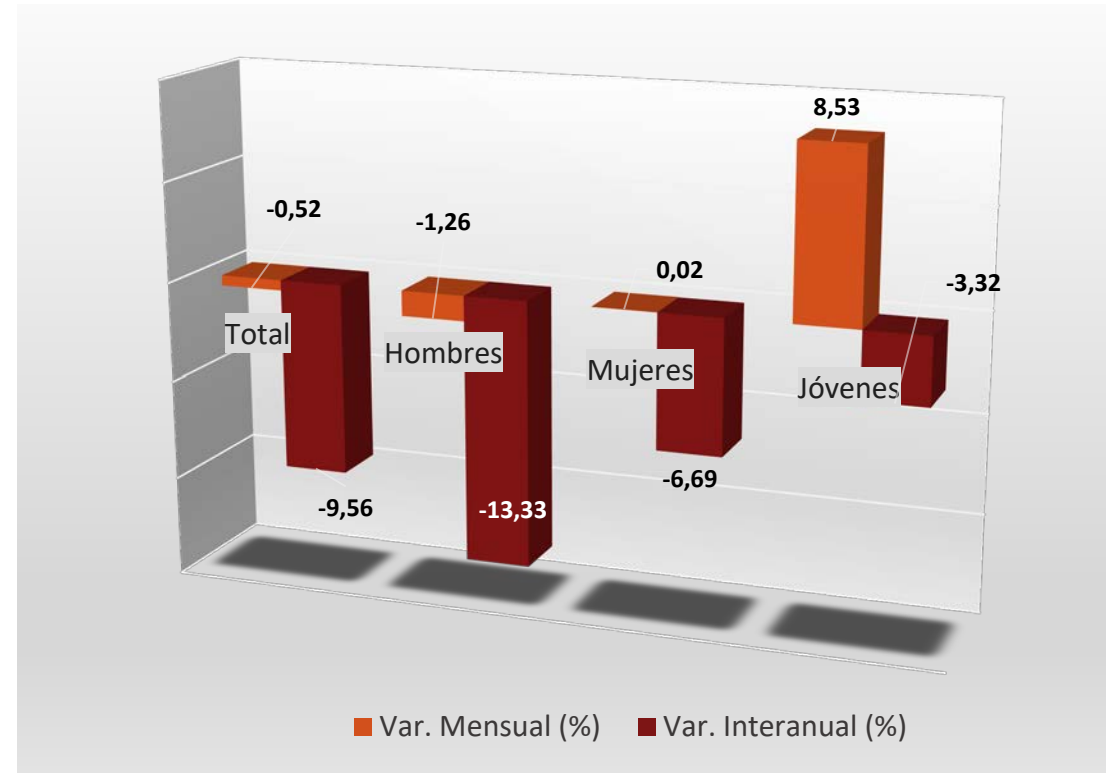

■ Var. Mensual (%) ■ Var. Interanual (%)

PARO REGISTRADO SECTORIAL, septiembre 2017

El paro descende en todos los sectores, excepto en Servicios y SEA. Destacan los descensos en Agricultura.

El 66 % de las personas paradas se encuentran en el sector Servicios.

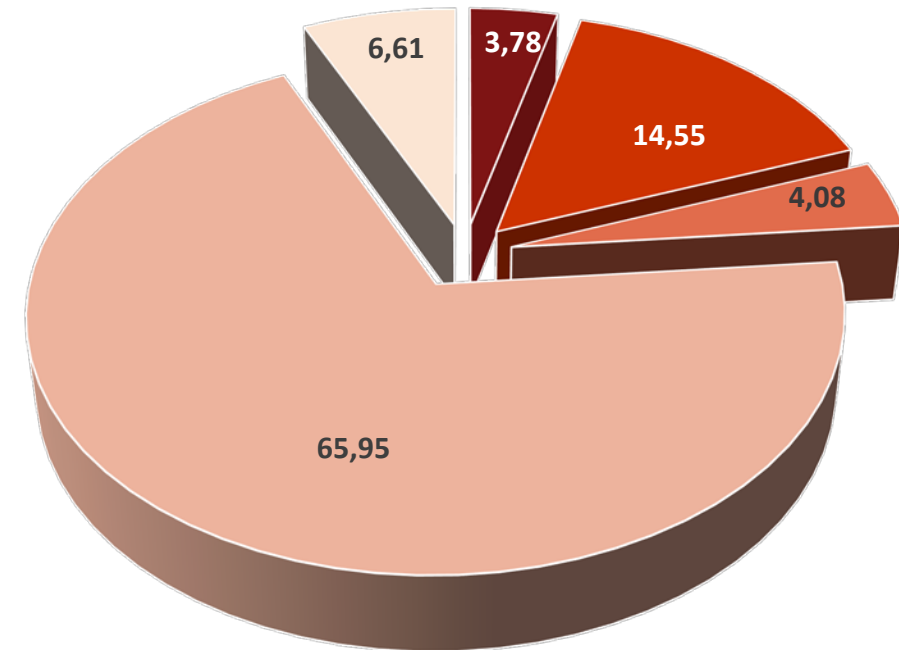
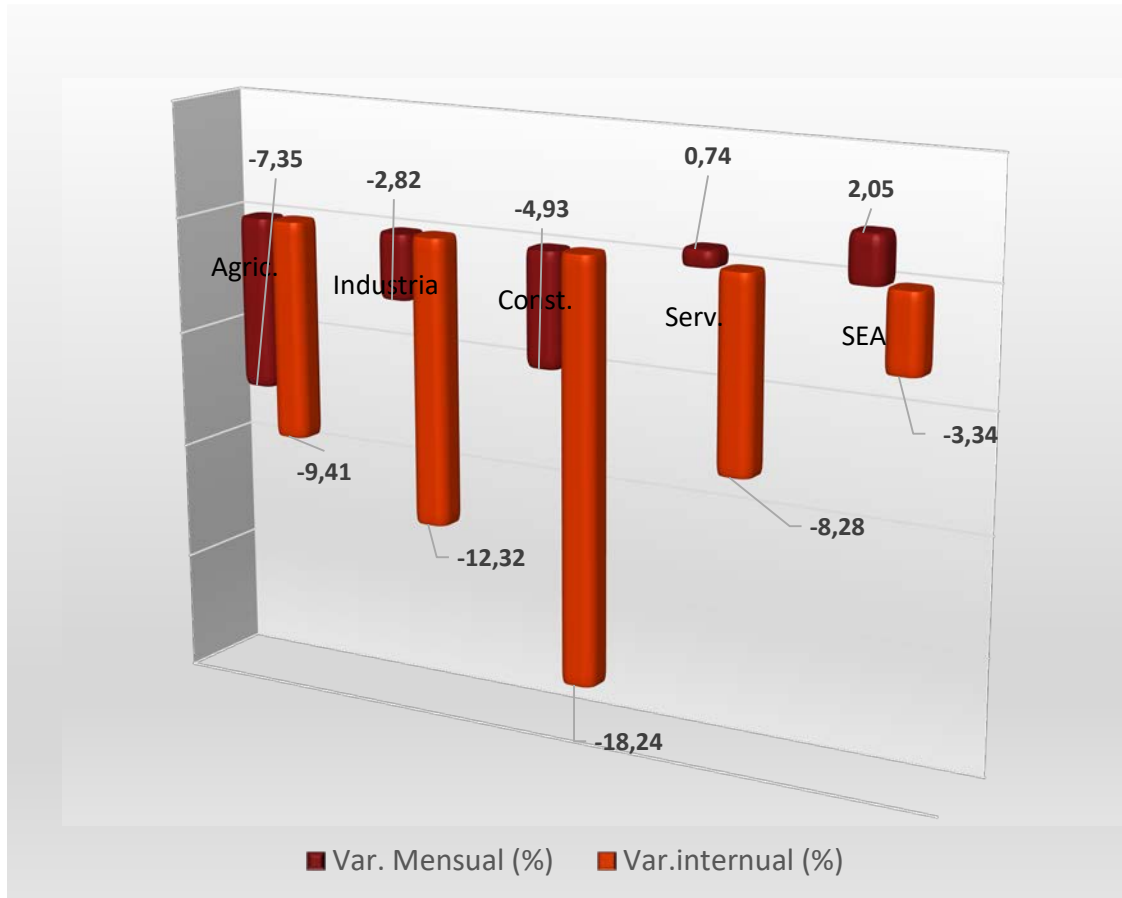

■ Agricultura ■ Industria ■ Construcción ■ Servicios ■ SEA

CONTRATACIÓN REGISTRADA, septiembre 2017

A pesar del crecimiento relativo mensual de la contratación indefinida, 89,46%, la contratación temporal se sitúa en el 90% del total de contratación registrada

Crece la contratación, tanto indefinida como temporal. Se han registrado 168.242 contratos temporales y 19.393 indefinidos.

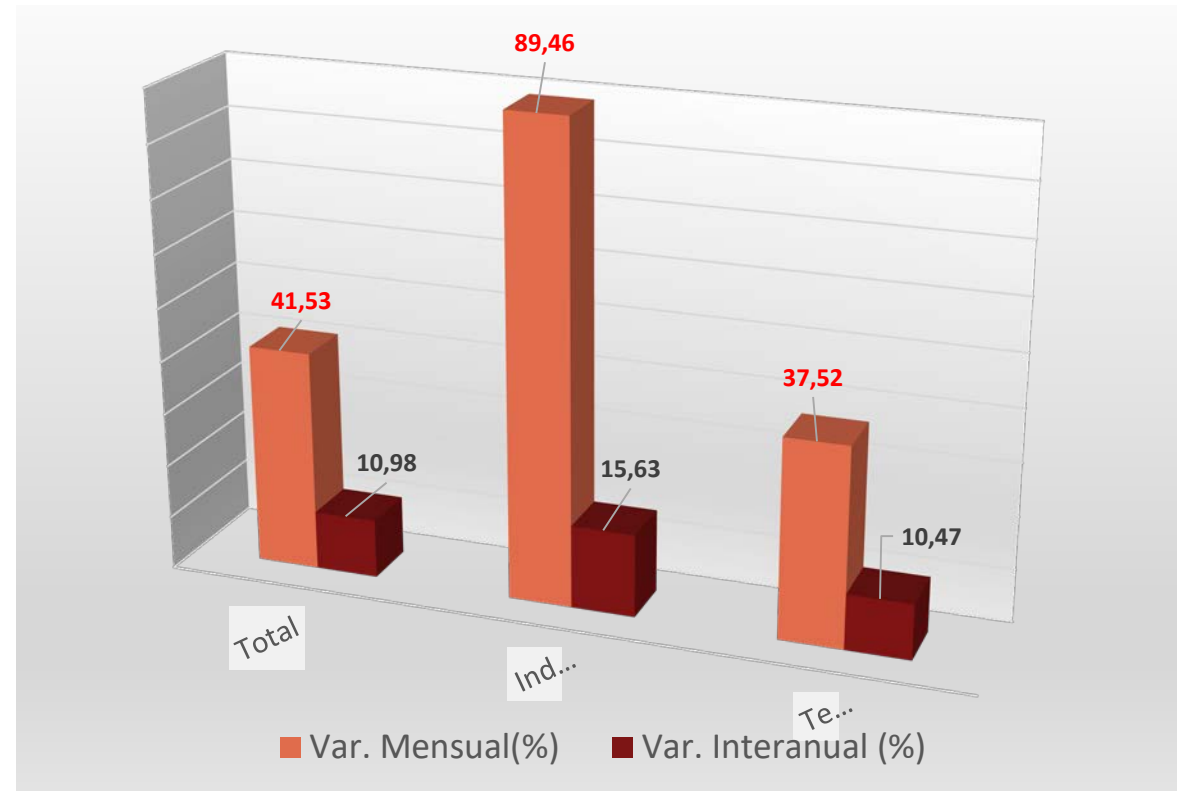
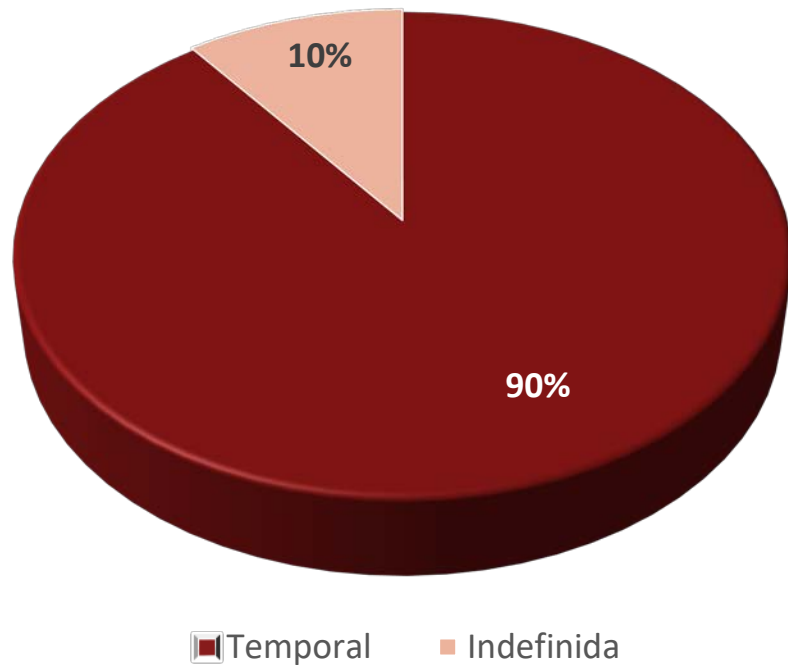

AFILIACIÓN A LA SEGURIDAD SOCIAL, septiembre 2017

Datos de afiliación tildados de desigualdades territoriales. Desciende en la provincia de Alicante y Castellón, ocasionados por la reducción del número de cotizantes en el General y Hogar. Crece en la provincia de Valencia.



0,31% cotizantes MENOS en ALICANTE.



1,23% cotizantes MENOS en CASTELLÓN.



0,96% cotizantes MAS en VALENCIA.

Crece levemente el número de personas cotizantes.

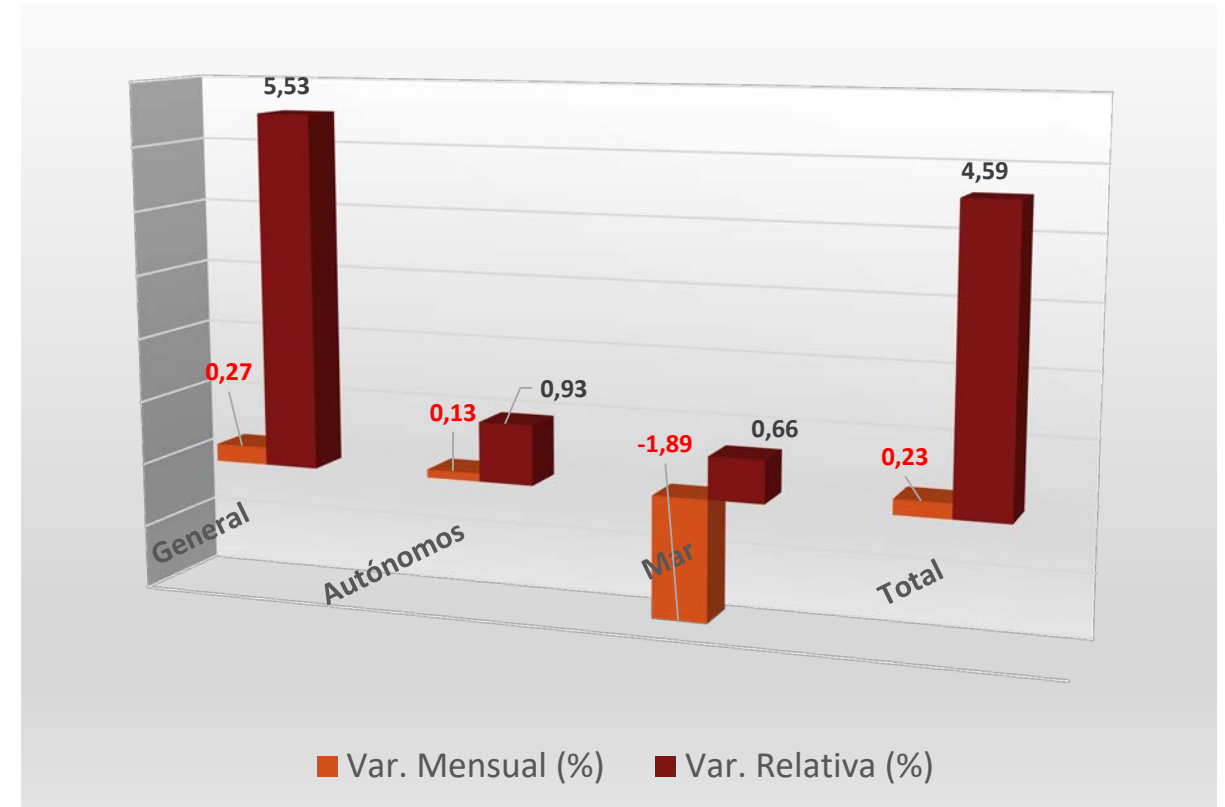

COBERTURA PRESTACIONES, agosto 2017

Se incrementa el número de personas que cobran prestación y la tasa de cobertura, respecto al mes pasado. El incremento se debe al incremento del número de personas que cobran prestación contributiva. Actualmente, el porcentaje de personas que cobran prestación contributiva es del 45,5%.

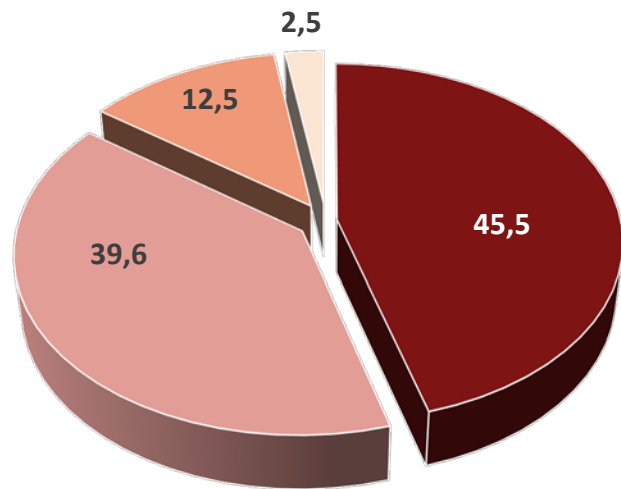

■ Contributiva ■ Subsidio ■ RAI ■ PAE

Actualmente la prestación por desempleo cubre a 5 de cada 10 personas paradas registradas, hace 10 años cubría a 7 cada 10. De la propia gráfica se podría concluir que hay dos periodos clave, uno es en el año 2010, y el otro en el 2013. En ambos cae bruscamente la tasa de cobertura de las prestaciones. La tasa de cobertura se sitúa en el 53,59%.

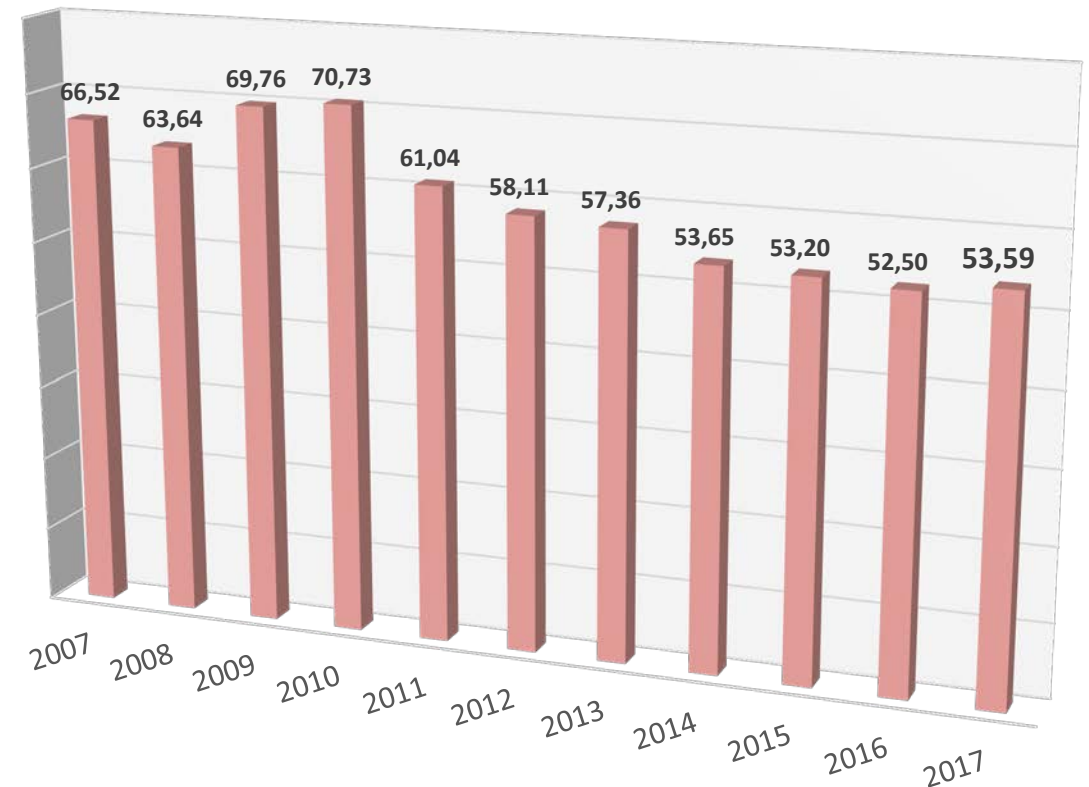

CONCLUSIONES

- **Reducción desigual del paro.** La reducción mensual se concentra en los hombres, se mantiene para las mujeres y crece bruscamente para los jóvenes (8,53% más).
- El paro se reduce en todos los sectores, excepto en SEA y Servicios.
- **Crecimientos desiguales de la afiliación,** crece para la provincia de Valencia y se reduce para Castellón y Alicante.
- **Crece la contratación indefinida y temporal.** A pesar del crecimiento relativo de la contratación indefinida (un 89 % más respecto al mes pasado) la contratación temporal se sitúa en el 90% del total de contratación registrada.
- **Tan sólo 1 de cada 10 contratos registrados son indefinidos.**
- Resultados desiguales en función del territorio, género y edad.

DESDE LA UGT-PV, reivindicamos:

- **La erradicación de la Reforma Laboral**, que está provocando mayor flexibilidad y por lo tanto una desregularización del mercado de trabajo, repercutiendo en la calidad del empleo y las condiciones de trabajo (menores salarios, mayor rotación contractual... etc)
- Reformar el sistema de protección por desempleo para incrementar la cobertura del mismo. Casi el 50% de las personas paradas registradas no cobran ninguna prestación.
- Servicios públicos permanentes de Orientación, Inserción y Formación para garantizar la Igualdad de Oportunidades y la mejora de cualificación de las personas desempleadas.



Calle Arquitecto Mora, 7 - 6· Valencia 46010 (España)

Correo electrónico: ugt-pv@pv.ugt.org

Teléfono: 96 388 41 40 Fax: 96 388 41 55

<http://www.ugt-pv.es>

