

INFORME DEL MOVIMIENTO LABORAL REGISTRADO

*Mayo
2018*

Secretaría de Formación, Empleo e Igualdad de Género



País
Valencià

PARO REGISTRADO, mayo 2018

“Población parada inscrita en el Servicio público de Empleo”

Casi el 60% de la población parada registrada son mujeres.

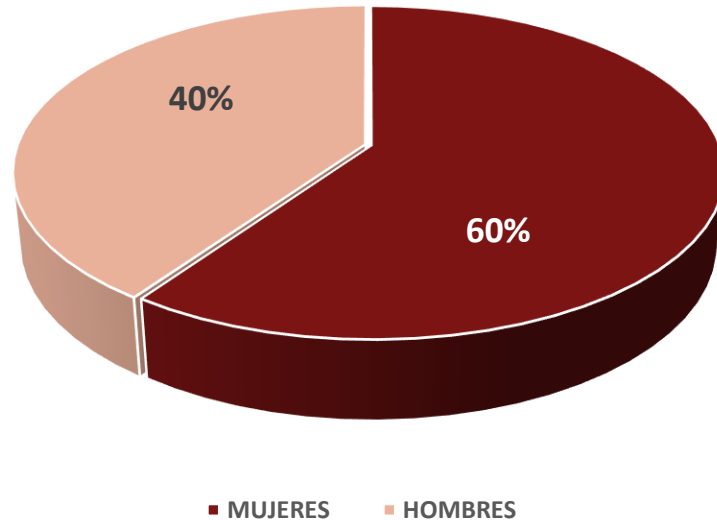

Desciende el paro respecto al mes y año.

Los mayores descensos se registra entre los hombres y población parada mayor de 25 años.

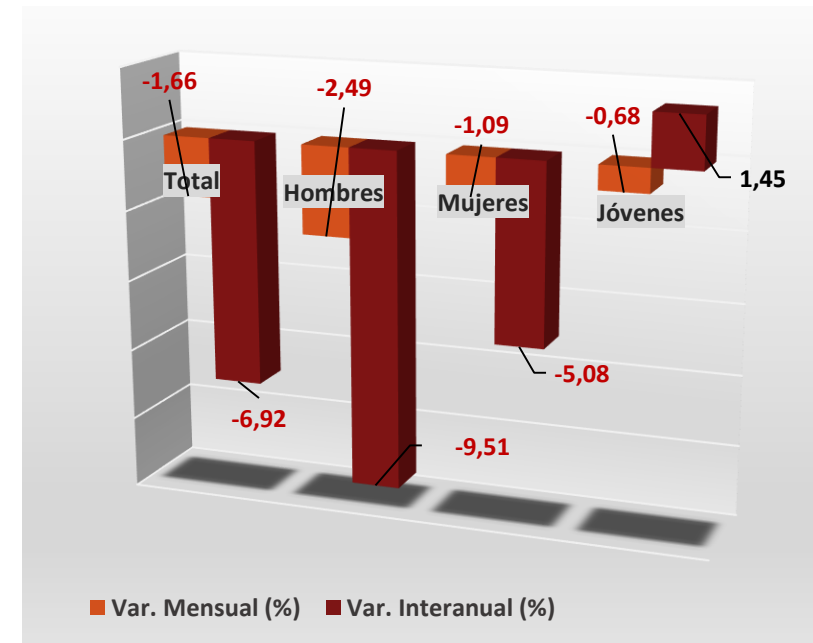

PARO REGISTRADO SECTORIAL, mayo 2018

“Población registrada como parada en cada sector”

Reducciones del paro generalizadas en todos los sectores, sólo crece el paro mensual para las personas sin empleo anterior (SEA).

Más del 67% de la población parada procede del sector servicios.

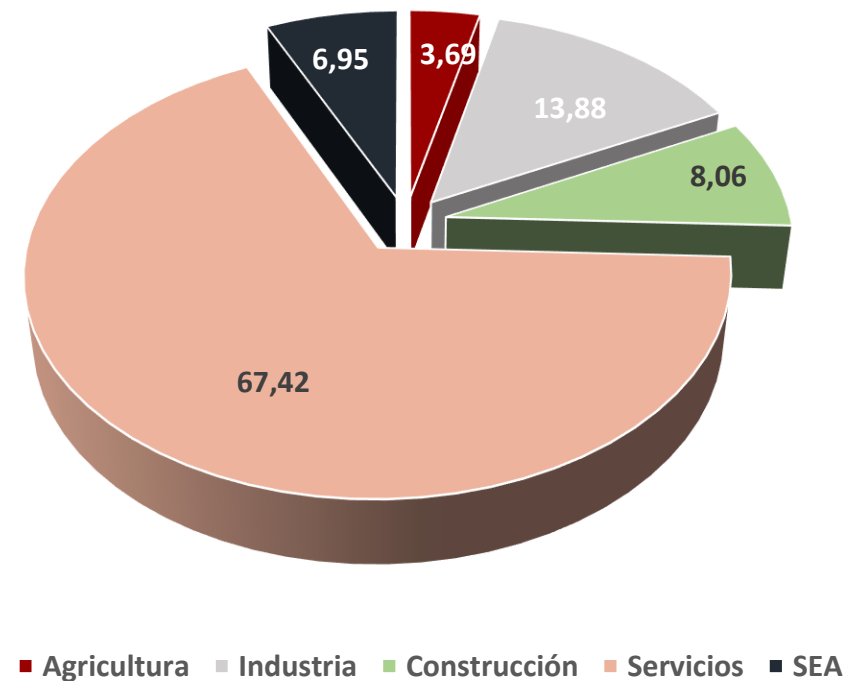
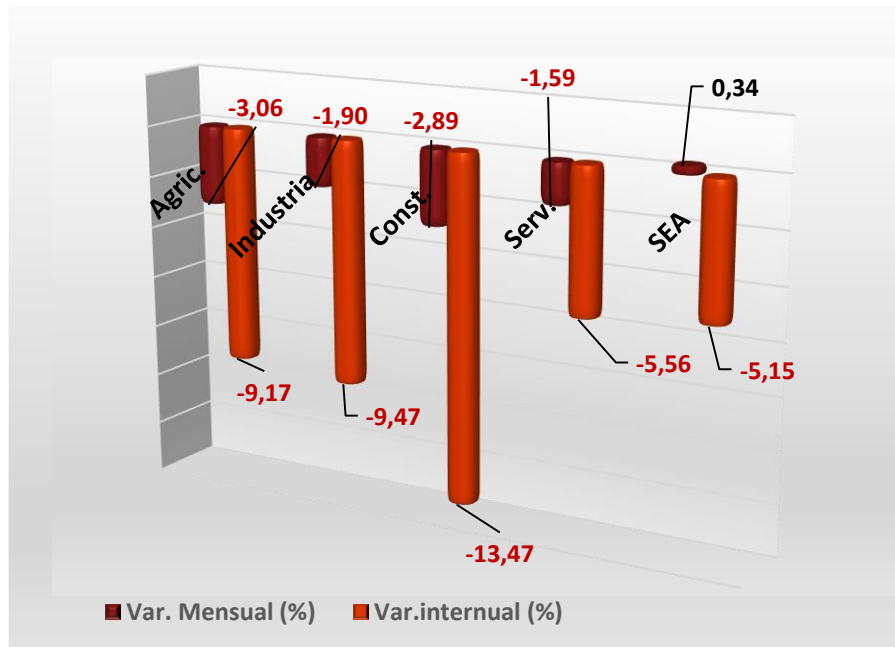

CONTRATACIÓN REGISTRADA, mayo 2018

“Número de contratos registrados en el mes”

Crece la contratación, la temporal e indefinida. La contratación temporal representa el 90% del total de contratos registrados.

Incremento del número de contratos. Crecimiento mensual de los indefinidos y sobre todo de los temporales. Hay un 19% más de contratos indefinidos que hace un año, a pesar de esto, el número de contratos indefinidos no llega a 19 mil contratos, en cambio se han registrado 169 mil contratos temporales.

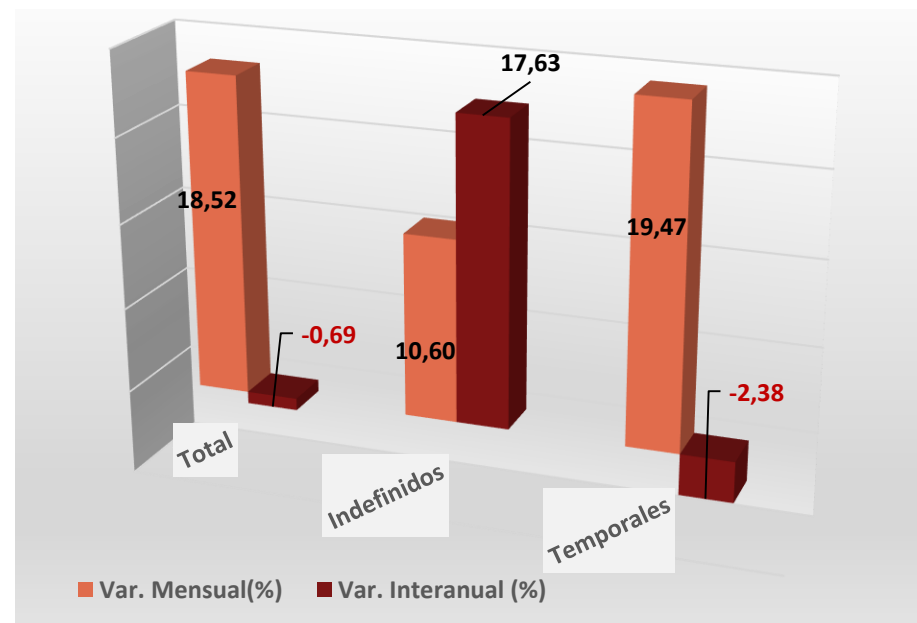
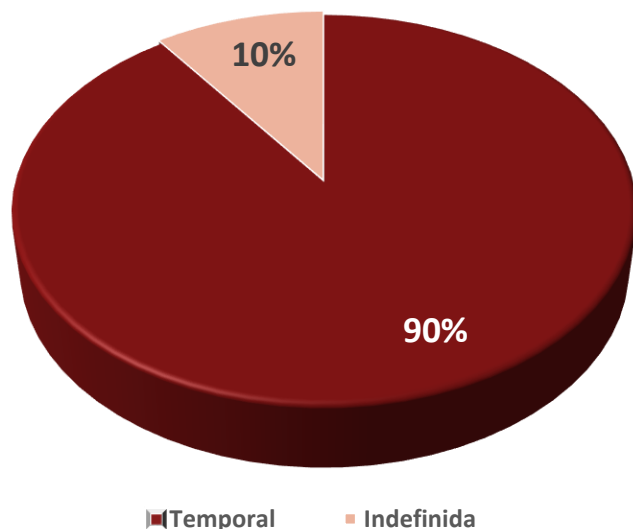

AFILIACIÓN A LA SEGURIDAD SOCIAL, mayo 2018

“Número de personas afiliadas al Sistema de Seguridad Social”

Desequilibrio territorial en el crecimiento de la afiliación, consecuencia del tirón estacional :

Incremento del número de cotizantes, sobre todo en el R. General.



1,43% cotizantes MÁS en ALICANTE.



0,03 % cotizantes MÁS en CASTELLÓN.



0,74 % cotizantes MÁS en VALENCIA.

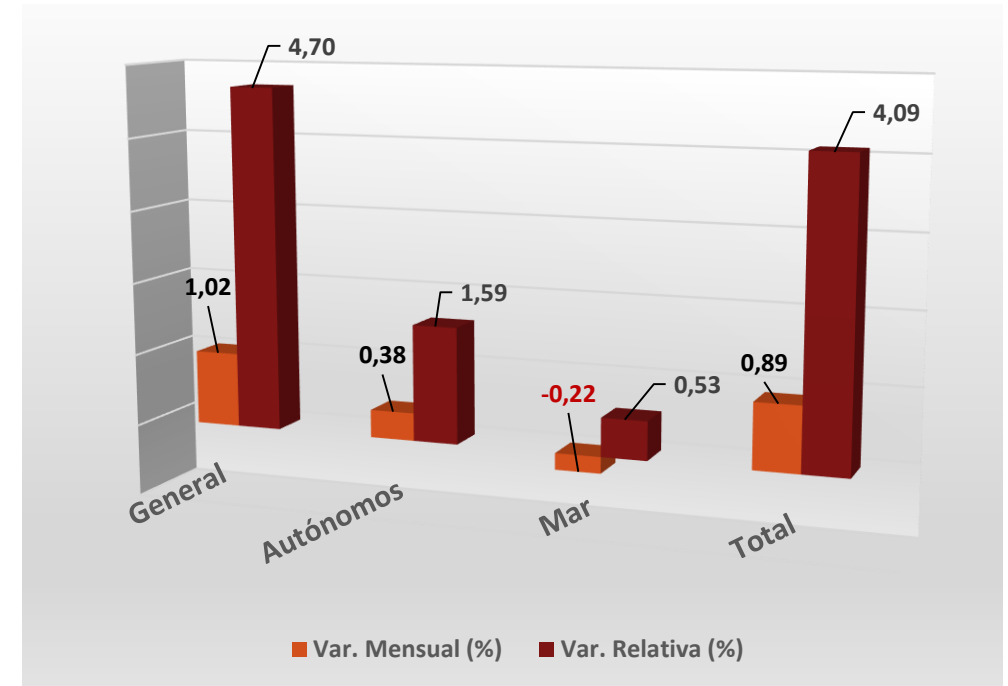

COBERTURA PRESTACIONES, abril 2018

“Representa la proporción de personas paradas que cobran alguna prestación”

Menos del 40% de las personas beneficiarias cobran prestación contributiva. El 60% restante cobra subsidios, y rentas asistenciales.

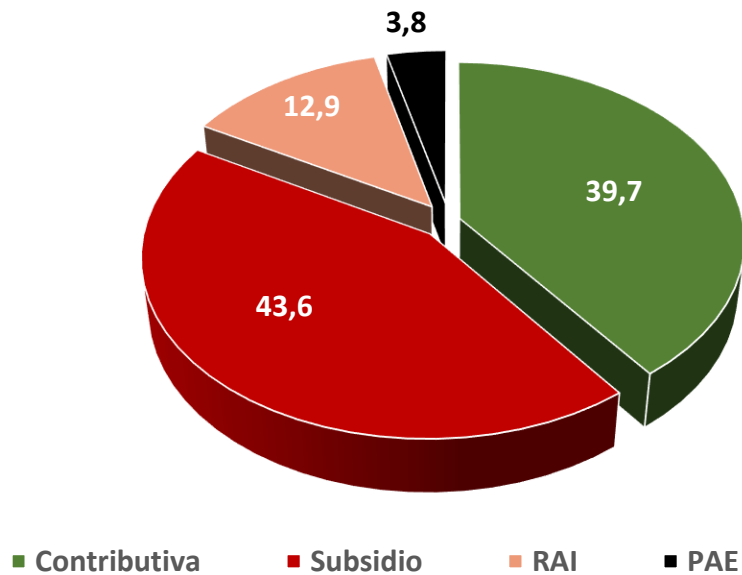

Muy mal dato para la cobertura mensual, cae tanto la cobertura de prestaciones, como el número de personas beneficiarias en todas las prestaciones.

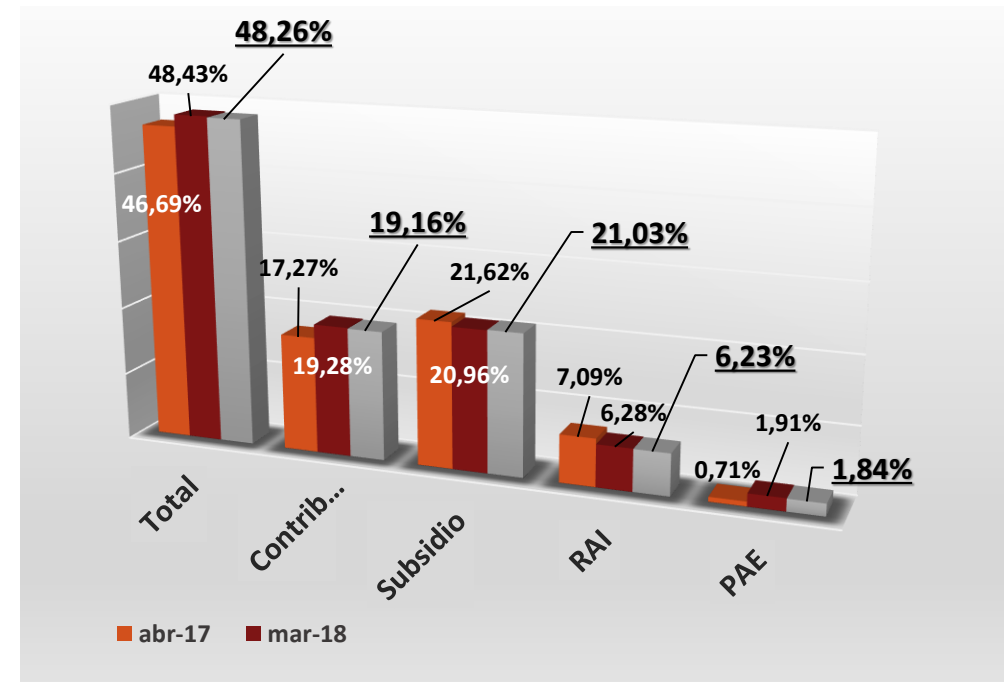

CONCLUSIONES

- **Leve descenso del paro**, menor que el de hace un año. Con menor repercusión en la población más vulnerable (Mujeres y personas jóvenes).
- **Crece la afiliación**, aunque de forma desigual. Consecuencia del tirón estacional.
- **Crece la contratación**, temporal e indefinida. En este mes 9 de cada 10 contratos son temporales.
- **Nueva reducción de la cobertura de prestaciones**, y caída en el número de personas beneficiarias.
- Datos tildados de desigualdades de género, generacionales y territoriales.

DESDE LA UGT-PV, reivindicamos:

- **La erradicación de la Reforma Laboral**, que está provocando mayor flexibilidad y por lo tanto una desregularización del mercado de trabajo, repercutiendo en la calidad del empleo y las condiciones de trabajo (menores salarios, mayor rotación contractual... etc)
- **Políticas Activas de Empleo orientadas a la atención**, sobre todo, de la población más sensible y en riesgo de exclusión social.
- **Redistribución de la renta y beneficios**, a través de la Negociación Colectiva, que permita un incremento de salarios real.
- **Reformar el sistema de protección por desempleo** para incrementar la cobertura del mismo. Poco probable que esto ocurra con la nueva regulación que propone el ejecutivo a través de la Renta complementaria de Desempleo (RED), con la intención de unificar los programas PAE, PREPARA, RAI.



Calle Arquitecto Mora, 7 - 6· Valencia 46010 (España)

Correo electrónico: ugt-pv@pv.ugt.org

Teléfono: 96 388 41 40 Fax: 96 388 41 55

<http://www.ugt-pv.es>

