

INFORME DEL MOVIMIENTO LABORAL REGISTRADO

Febrero
2018

Secretaría de Formación, Empleo e Igualdad de Género



País
Valencià

PARO REGISTRADO, febrero 2018

Mayor número de mujeres paradas. Representan el 59% del total de población parada.

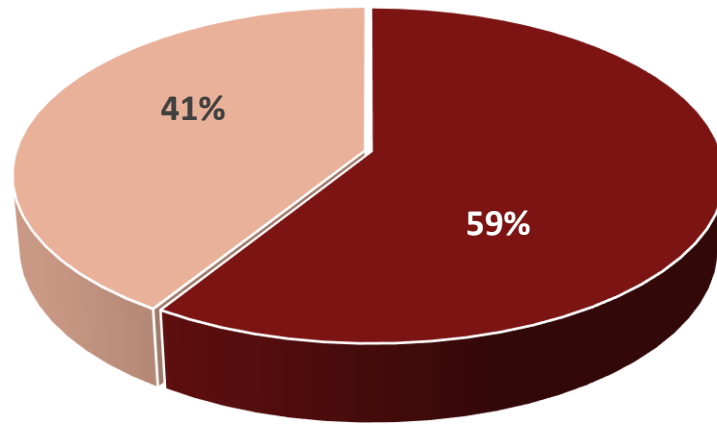

■ MUJERES ■ HOMBRES

En general cae el paro respecto al mes y año.

Sólo crece para la población joven.

Mayor descenso del paro entre los hombres.

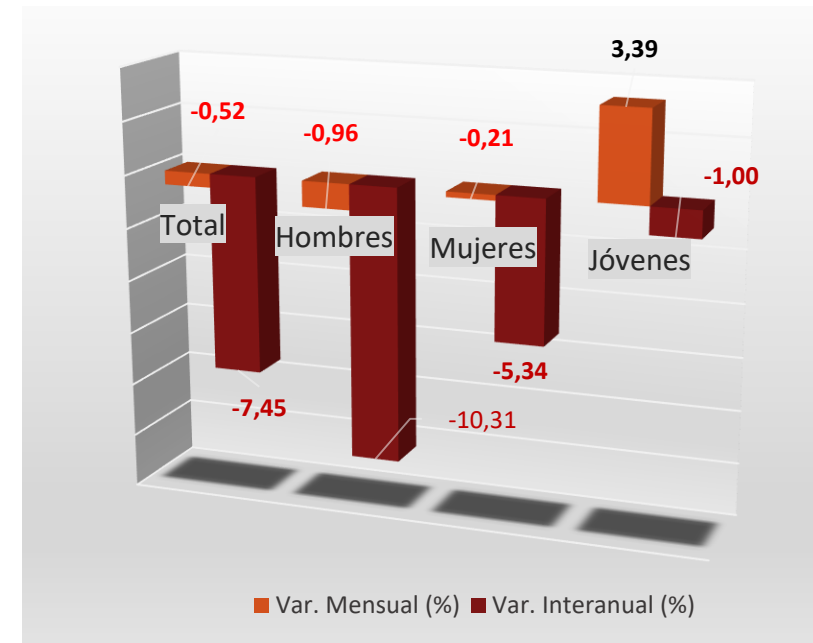

PARO REGISTRADO SECTORIAL, febrero 2018

Reducciones del paro generalizadas en todos los sectores, sólo crece el paro mensual para la agricultura y SEA.

Casi el 68% de la población parada procede del sector servicios.

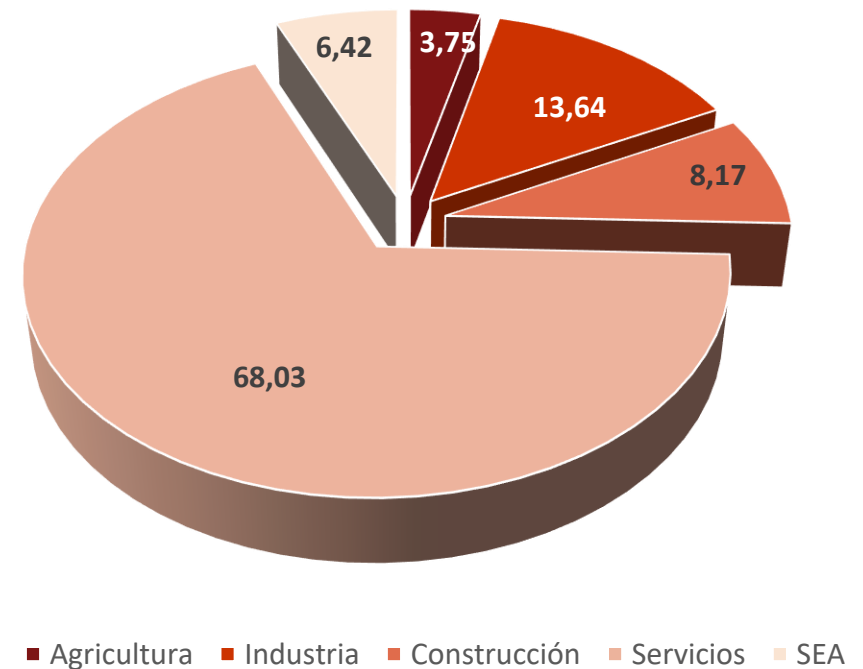
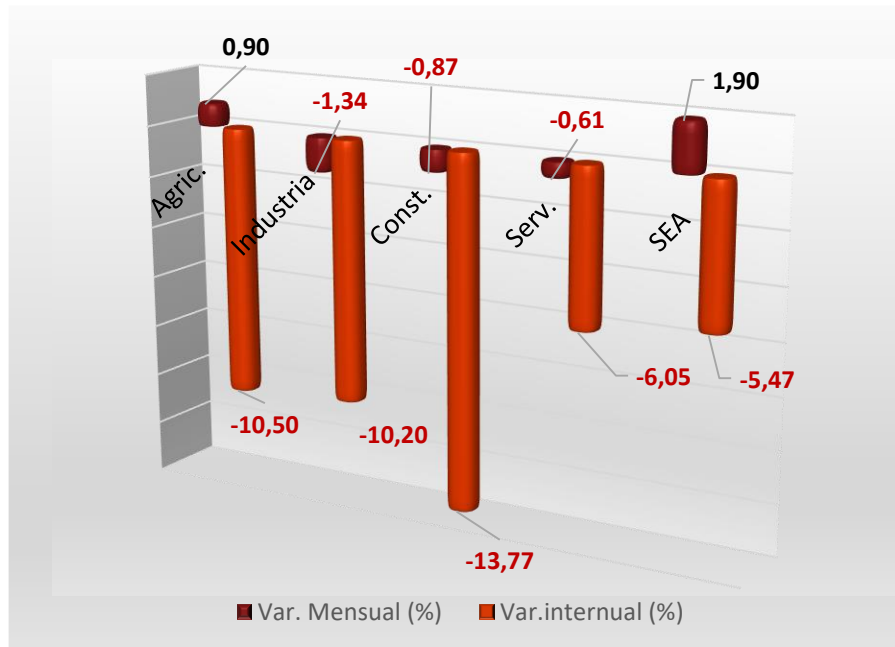

CONTRATACIÓN REGISTRADA, febrero 2018

Crece la contratación indefinida respecto al mes y año, a pesar de esto, la contratación temporal sigue representando el 87% de la contratación total registrada.

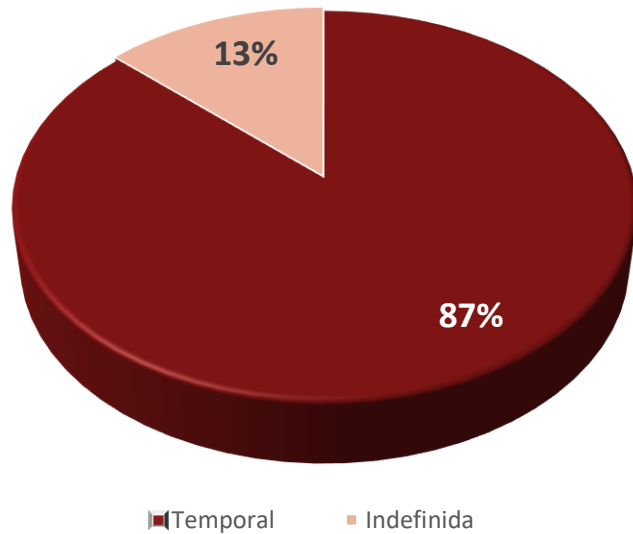

Cae el número de contratos registrados mensuales, crece respecto al año. La caída es consecuencia de la reducción mensual de contratos temporales.

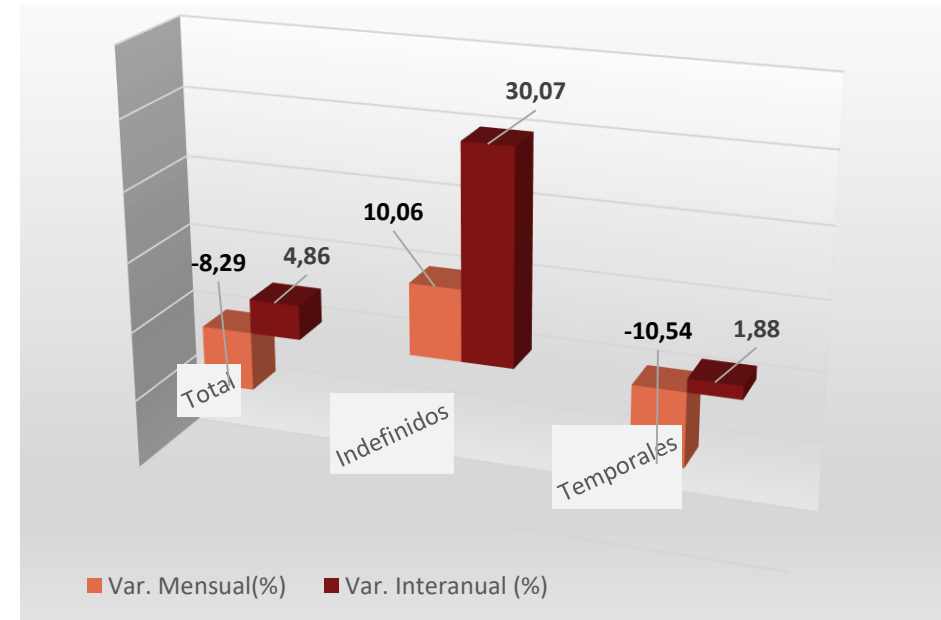

CONTRATO EMPRENDEDORES/AS, febrero 2018

Según datos de febrero del 2018, el contrato para emprendedores/as:

- El 56% de los contratos se celebran con hombres y el 44% con mujeres.
- Según franjas de edad: El 34% se celebra con menores de 30 años, el 36% con personas comprendidas entre edades, de 30 a 45 años y el 23% con personas con edades comprendidas entre los 45 a 55 años, y en torno al 8% con personas mayores de 55 años.
- Según formación académica: El 55% de los contratos se celebra con personas con estudios secundarios-educación general, y casi el 30% con personas que tienen estudios primarios.

Gran crecimiento del contrato para emprendedores en este último año. Este mes de febrero representa el 17,41% del total de contratación indefinida.

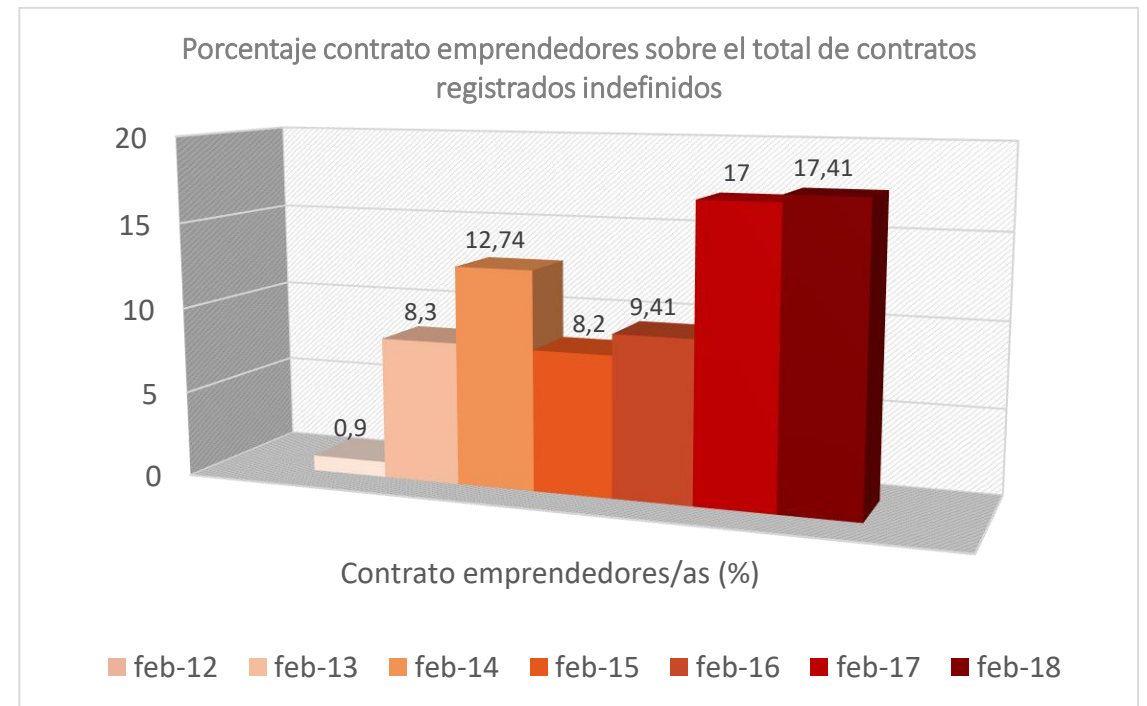

AFILIACIÓN A LA SEGURIDAD SOCIAL, febrero 2018

El incremento de cotizantes no afecta por igual a todas las provincias.

Crece el número de cotizantes respecto al mes y año.



0,65% cotizantes MENOS en ALICANTE.



-0,36 % cotizantes MENOS en CASTELLÓN.



0,27 % cotizantes MENOS en VALENCIA.

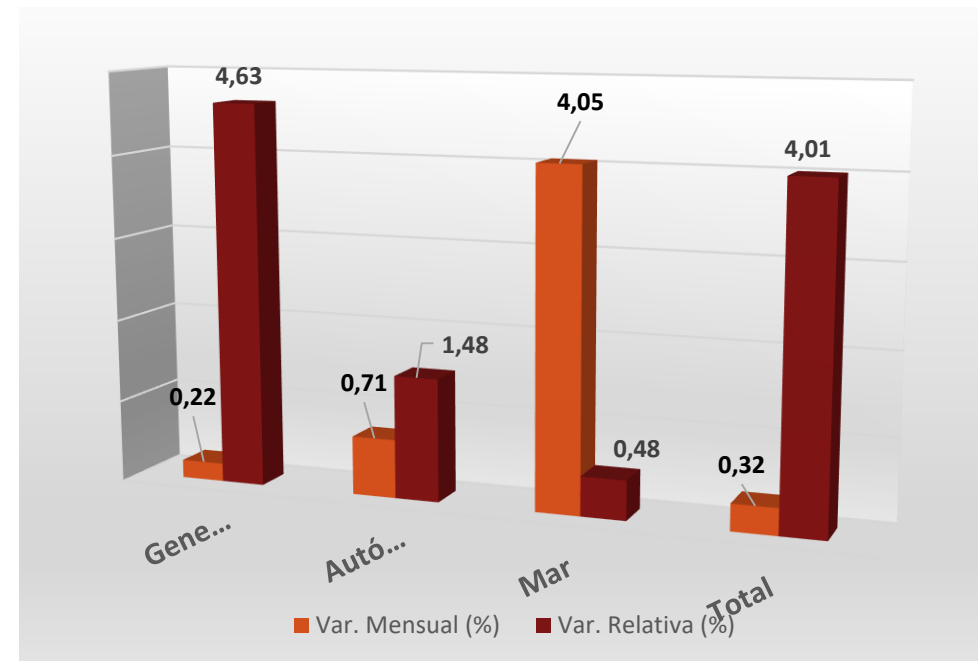

COBERTURA PRESTACIONES, enero 2018

Solo el 41% de las personas beneficiarias cobran prestación contributiva. El 59% restante cobra subsidios, y rentas asistenciales.

Crece la cobertura de prestaciones. Crecimiento mensual de la contributiva y del subsidio.

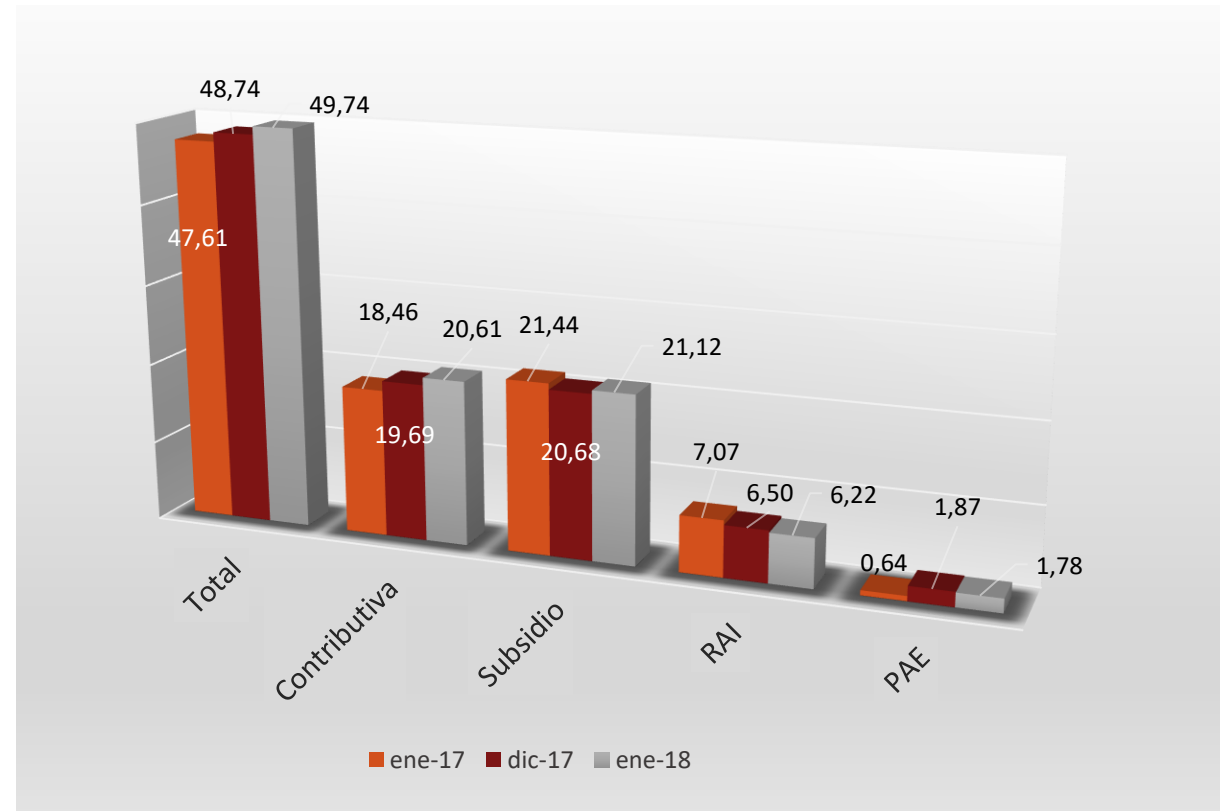
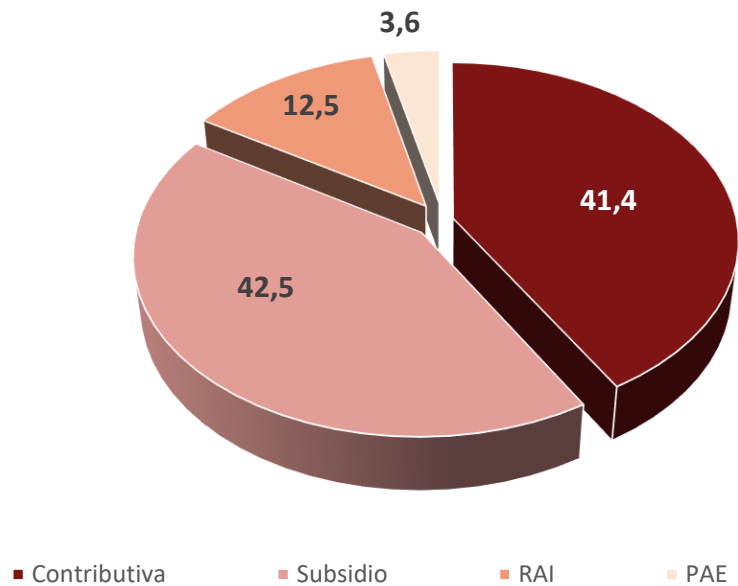

CONCLUSIONES

- **La reducción del paro no afecta por igual a toda los grupos poblacionales.** Se concentra preferentemente en los hombres y mayores de 25 años.
- En cambio crece el paro entre los más jóvenes.
- En general se reduce en todos los sectores, excepto en agricultura y SEA.
- **Crecimiento desigual del número de personas cotizantes.** El crecimiento se concentra principalmente, en Valencia y Alicante, sobre todo en esta provincia, cae la afiliación en Castellón.
- **La contratación se reduce, consecuencia de la caída en el número de contratos temporales.** Crece la contratación indefinida.
- **La contratación temporal se sitúa en el 87%.**
- **En este último año resurge el contrato para emprendedores, representando el 17% del total de contratos indefinidos.**
- A pesar del crecimiento de la tasa de cobertura de prestaciones, están sin protección por desempleo más del 50% de la población parada.

DESDE LA UGT-PV, reivindicamos:

- **La erradicación de la Reforma Laboral**, que está provocando mayor flexibilidad y por lo tanto una desregularización del mercado de trabajo, repercutiendo en la calidad del empleo y las condiciones de trabajo (menores salarios, mayor rotación contractual... etc)
- **Políticas Activas de Empleo orientadas a la atención**, sobre todo, de la población más sensible y en riesgo de exclusión social.
- **Redistribución de la renta y beneficios**, a través de la Negociación Colectiva, que permita un incremento de salarios real.
- **Reformar el sistema de protección por desempleo** para incrementar la cobertura del mismo. Casi el 50% de las personas paradas registradas no cobran ninguna prestación.



Calle Arquitecto Mora, 7 - 6· Valencia 46010 (España)

Correo electrónico: ugt-pv@pv.ugt.org

Teléfono: 96 388 41 40 Fax: 96 388 41 55

<http://www.ugt-pv.es>

